

Manillar / Handlebar

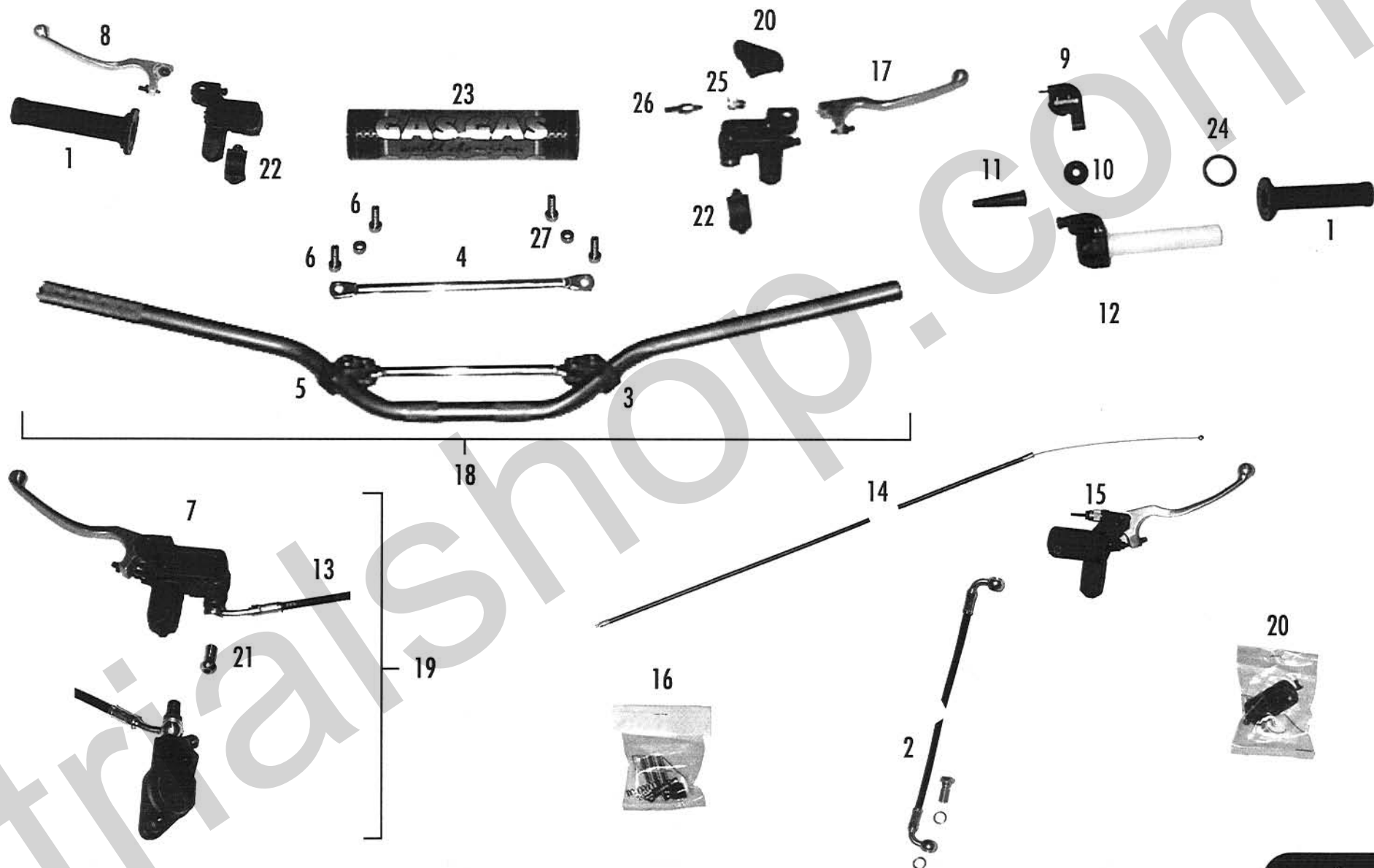

Nº	DESCRIPCION	280cc.	125cc.	200cc.	249cc.	321cc.	Cant
1	Juego. empuñaduras / <i>Handlebar grip (pair)</i>	BT27936002					1
2	Latiguillo freno del. negro / <i>Front brake black hose</i>	BT280022002					1
3	Sop. barra subj. Man. drcho/ <i>Clamp crossbrace H/bar</i>	BT27924015					1
4	Barra suj. manillar / <i>Crossbrace handlebars</i>	B650003					1
5	Sop. barra subj. man izq./ <i>Clamp crossbrace H/bar left</i>	BT27924016					1
6	Allen 6x25 ta. Emb. Cart. Susp. / <i>Screw/bolt allen</i>	TO306025					4
7	Bomba embrague hidraulico / <i>Clutch M/CYL</i>	BT280022009					1
8	Maneta embrague hidraulica / <i>Lever clutch short</i>	E200701					1
8r	Maneta embrague trial / <i>Lever clutch trial</i>	BT27922040					Re
9	Tapa mando gas / <i>Cover twist grip</i>	E140000					1
10	Rodillo mando gas / <i>Roller twist grip</i>	E119000					1
11	Guardapolvo puño gas / <i>Dust cover throttle cable</i>	G600000					1
12	Puño mando gas 1676-03 / <i>Cpt. Twist grip 1676-03</i>	E100001					1
13	Latiguillo embrague negro / <i>Clutch tube black</i>	BT27722003					1
14	Cable de gas / <i>Cable throttle 994-96</i>	BT27924008					1
15	Bomba freno delan. Con inter. / <i>Front brake M/CYL</i>	BT280022008					1
16	Kit bomb freno del. y embr. / <i>Kit repair front brake</i>	BT27722208					1
17	Maneta freno delantero / <i>Lever brake short</i>	R390002PL					Re
17r	Maneta freno trial / <i>Lever brake trial</i>	BT27922045					1
18	Cto. Manillar. / <i>Cpt. Pipe steering handle</i>	BT280024001C	BT27724001C	BT27724001C	BT280024001C	BT280024001C	1
19	Cto. Embr.negro trial / <i>Cpt.clutch M/CYL caliper tube</i>	BT280022005					1
20	Kit tapa bomb. freno y emb./ <i>Kit cov. pump brake</i>	BT27722210					1
21	Torn. Esp. Suj. Latig. a bomb/ <i>Screw supp. pressure pipe</i>	BT27722212					2
22	Brida bomba negra AJP / <i>Clamp M/CYL black</i>	BE250022211					2
23	Protector manillar trial / <i>Trial handlebars protector</i>	BT27824004					1
24	Arandela mando gas / <i>Twist grip washer</i>	BT27922078					1
25	Casq. puls. freno del. / <i>Front push button brake bushing</i>	BT27922079					1
26	Pulsador freno del. / <i>Front push button brake</i>	L300066					1
27	Casq. fijación soporte barra / <i>Clamp crossbrace bushing</i>	BT27924011					2

Suspensión / Front fork

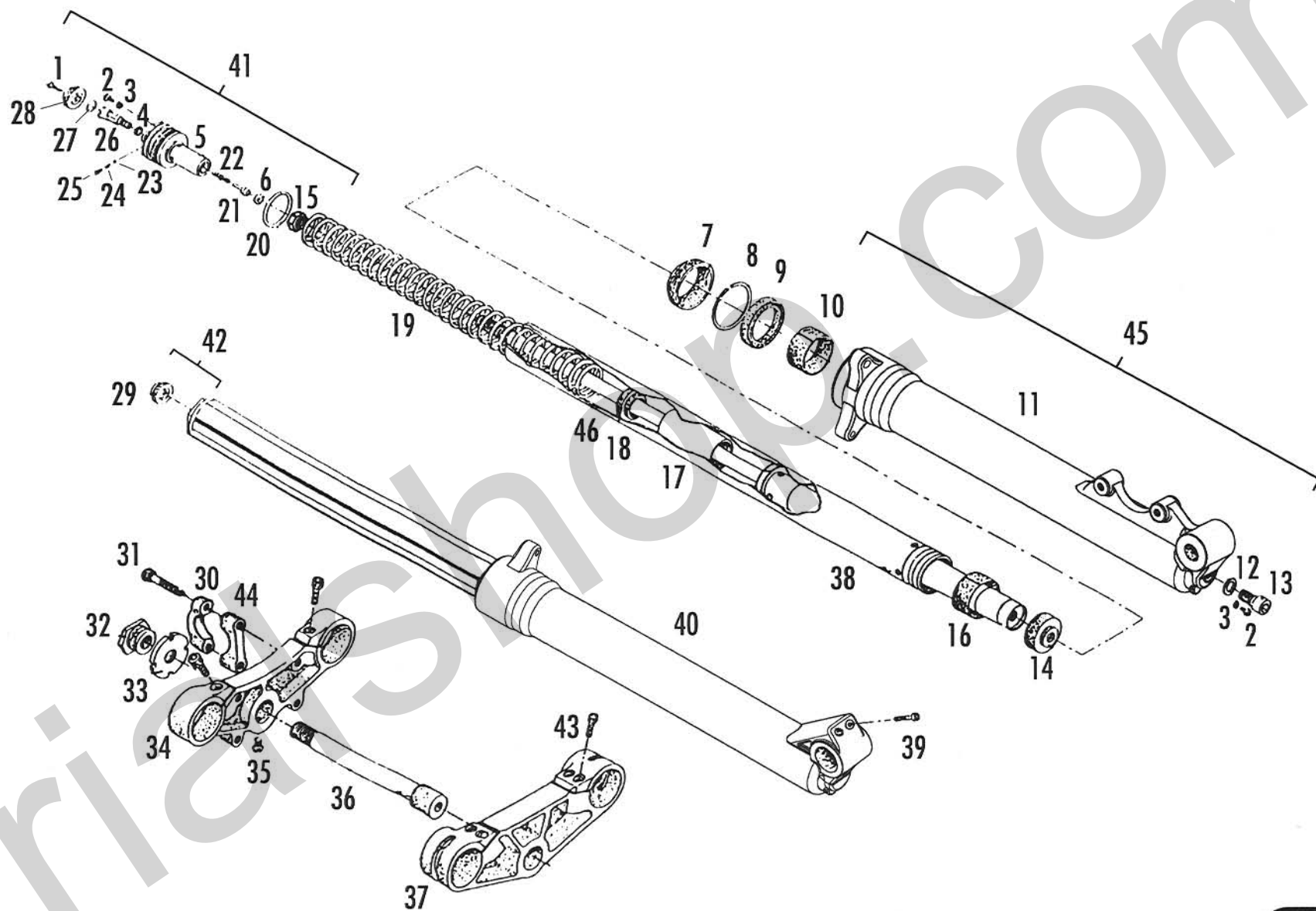

Nº	DESCRIPCION	280cc.	125cc.	200cc.	249cc.	321cc.	Cant.
1	Torn. conico 3x12 DIN 7991 / <i>Cone allen screw</i>	T0403012					2
2	Torn. DIN 7985 M3x0.5 / <i>Screw bolt DIN 7985 M3x0.5</i>	T0610305					4
3	Tórica torn. aire 2.75x1.60 / <i>Washer oil drain</i>	ST950200					4
4	Junta tórica valv 3.68x1.80 / <i>O'ring seal 3.68x1.80</i>	ST950202					2
5	Tapón barra suspensión / <i>Front fork cap</i>	BT27914105					2
6	Tope muelle regulador / <i>Washer adjuster</i>	ST950506					2
7	Rascador 48 trial-9 / <i>Dust seal 48 trial-99</i>	ST950219A					2
8	Seeger suspensión trial / <i>Trial front fork seeger</i>	BT280114211					2
9	Retén 38x48x10 / <i>Fork seal 38x48x10</i>	ST950220					2
10	Glacier botella susp. 38x41x20 / <i>Tube glacier bush</i>	ST950213					2
11	Botella izq. susp. trial / <i>Left outer tube</i>	BT280114019					1
12	Arandela goma interior / <i>Front fork washer seal</i>	ST950208					2
13	Allen 10x25 DIN 912 / <i>Allen 10x25 DIN 92</i>	TO310025					2
14	Centraje tubo hidraulico / <i>Spacer bush</i>	ST950522					2
15	Tuerca fijación reg. hidra. / <i>Adjuster nut</i>	ST950507					2
16	Glacier susp. 37x39x20 / <i>Glacier bush 37x39x20</i>	ST950212					2
17	Precarga plástico / <i>Plastic pre-load spring</i>	ST950203					2
18	Casq. cent. F6-20x24,9x24x9x33 / <i>Front fork spacer</i>	ST950217					2
19	Muelle suspensión / <i>Front fork spring</i>	ST950703					2
20	Tórica tapón susp. 32,5x2 / <i>Front fork o'ring plug</i>	ST950216					2
21	Pistón regulación hidráulico / <i>Hydraulic adjuster piston</i>	ST950505					2
22	Muelle presión hidráulico / <i>Spring pressure hydraulic</i>	ST950702					2
23	Bola marcaje hidráulico D.03 / <i>Adjuster locating ball</i>	ST950201					2
24	Muelle graduación hidra. / <i>Spring adjuster hydraulic</i>	ST950700					2
25	Espárrago marc. hidra. DIN916KN 4x4 / <i>Locating pin</i>	ST950904					2
26	Cuerpo válvula regulador / <i>Hydraulic regulator valve</i>	ST950504					2
27	Anillo tope regulador / <i>Seal top adjuster</i>	ST950701					2
28	Regul. hidráulico compr. / <i>Adjuster top compression</i>	ST950501					1

Nº	DESCRIPCION	280cc.	125cc.	200cc.	249cc.	321cc.	Cant.
29	Regulador hidraulico ext. / <i>Adjuster top return</i>	ST950502					1
30	Brida soporte manillar / <i>Support handlebar clamp</i>	BT27914012					2
31	Allen 8x55 / <i>Allen bolt M8x55</i>	T0308055					4
32	Tapón platina superior / <i>Top steering axle cap</i>	ST950523					1
33	Tuerca dirección / <i>Nut under top clamp</i>	BT27910029					1
34	Platina superior / <i>Clamp triple top (yoke)</i>	ST950300					1
35	ULS 6x12 tope fren. pro. fil. / <i>Screw bolt ULS 6x12</i>	T0506010					1
36	Eje dirección / <i>Steering axle</i>	ST950400					1
37	Platina inferior / <i>Lower triple clamp (yoke)</i>	ST950800					1
38	Barra susp. crom. / <i>Front fork inner tube</i>	ST950415TI	ST950415	ST950415	ST950415TI	ST950415TI	1
39	Allen especial 6x25 UFK / <i>Special allen 6x25</i>	T0316025					2
40	Botella derecha susp. trial / <i>Right outer tube</i>	BT280114009					1
41	Cto. tapón regul. comp. / <i>Adusting compression cap</i>	S950103					1
42	Cto. tapón regul. extens. / <i>Adusting return cap</i>	S950104					1
43	Allen 8x30 culata / <i>Screw bolt allen 8x30</i>	T0308030					6
44	Brida inferior manillar / <i>Lower handlebar clamp</i>	BT27914013					2
45	Cto. suspensión trial 2001/ <i>Trial 2001 suspension set</i>	BT280114000	BT250114000	BT250114000	BT280114000	BT280114000	1
46	Eje amortiguador comp. / <i>Axle com. shock absorber</i>	ST950509					1

Suspensión / Front fork

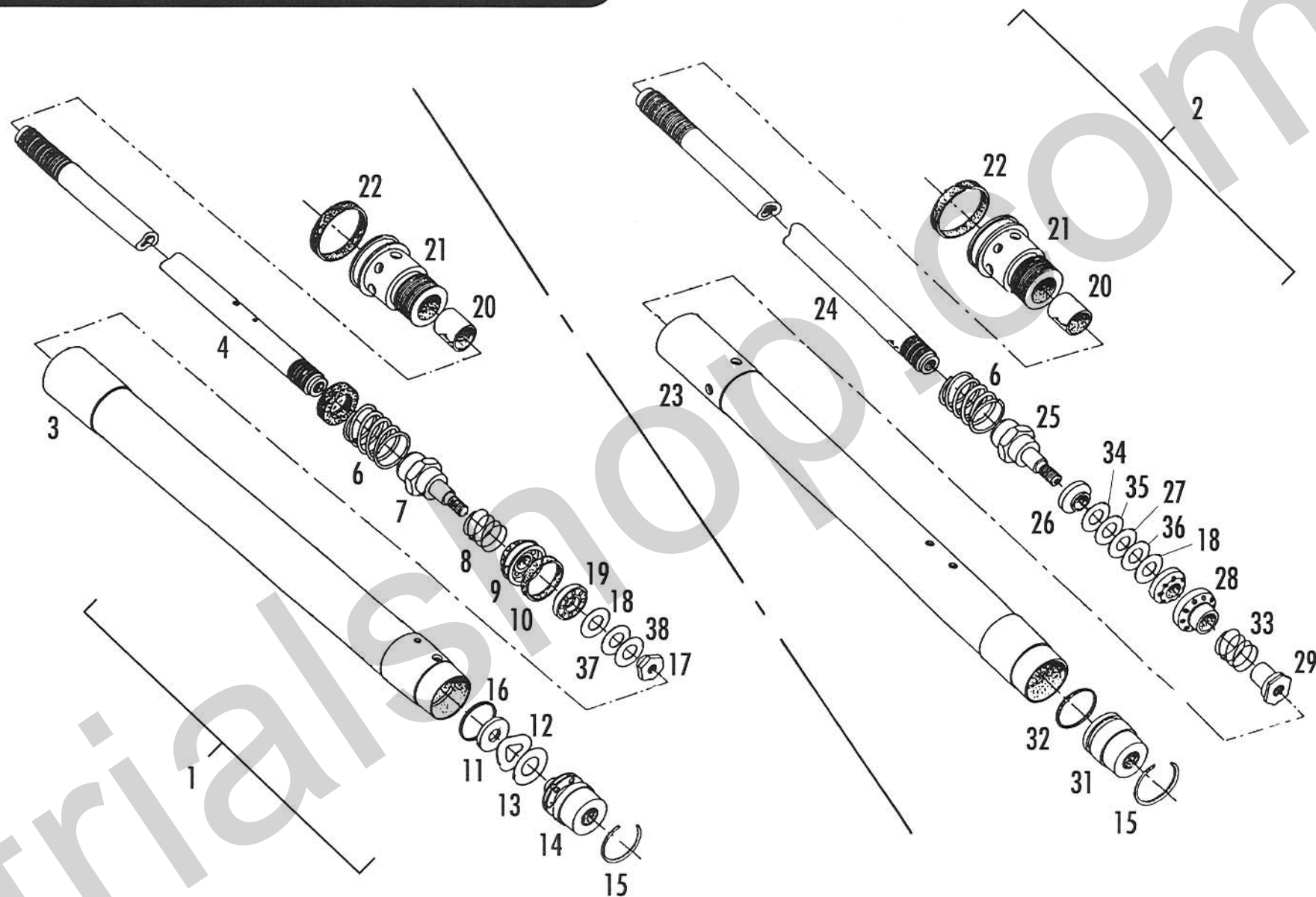

Nº	DESCRIPCION	280cc.	125cc.	200cc.	249cc.	321cc.	Cant
1	Cto.hidra. extensión / <i>Comp.Hydraulic damper return</i>	S950100					1
2	Cto. Hidra. Compre./ <i>Comp.hydraulic damper compr.</i>	S950101					1
3	Tubo dep.hidráulico ext./ <i>Tube hydra. damper return</i>	BT27914124					1
4	Eje amortiguador extensión / <i>Damper rod return</i>	BT27914116					1
6	Muelle tope retorno / <i>Spring top out return</i>	ST950714					2
7	Eje portavalvulas ext. D.2 / <i>Valve assy return</i>	ST950512					1
8	Muelle cierra valv. 15x15x0.5/ <i>Spring valve control</i>	BT27914147					2
9	Regul.abertura hidra. Extensión / <i>Control valve return</i>	ST950517					1
10	Aro nylon guía P.F1-20.4x22.4 / <i>Nylon seal damp rod</i>	ST950205					1
11	Arandela tapón hidra.exten 2.5 / <i>Washer valve return</i>	ST950710					1
12	Arandela regla. 013x20x0.1 / <i>Washer shim</i>	ST950709					1
13	Aran. 010.2x20x0.2 reglaje / <i>Washer valve regulator</i>	ST950708					1
14	Tapón hidra.exten. / <i>End cap damper assy</i>	ST950521					1
15	Clip tapón hidráulico / <i>Clip damper</i>	ST950711					2
16	Junta Torica 20x1 / <i>O'ring damper</i>	ST950207					1
17	Tornillo tope arandela exten. / <i>Nut damper rod return</i>	ST950519					1
18	Arandela reglaje 08,1x17x0,1 / <i>Washer shim damper</i>	ST950704					2
19	Válvula extensión / <i>Valve assy, return</i>	BT280014161					1
20	Glacier 1215P10 ped.freno-sus. / <i>Glacier bush</i>	ST950210					2
21	Tapón tubo hidráulico / <i>Top valve</i>	ST950510					2
22	Aro nylon tapón F1-29x33.3x5 / <i>Seal piston nylon</i>	ST950204					2
23	Tubo deposito hidra.compres. / <i>Tube damper assy</i>	ST950403					1
24	Eje amort. compresión / <i>Rod damper compresion</i>	BT27914117					1
25	Eje portavalvulas comp. / <i>Valve assy, compresion</i>	ST950511					1
26	Tope cierre válvula compre. / <i>Top valve assy compre.</i>	ST950513					1
27	Arandela reglaje 08,1x16x0.15 / <i>Adjusting washer</i>	ST950715					1
28	Válvula paso hidra. Compres. / <i>Valve compresion</i>	ST950515					1
29	Tuerca fija. hidra. Compre. / <i>Nut valve assy compre.</i>	ST950516					1
30	Válvula compresión / <i>Valve compresion</i>	BT280014160					1
31	Tapón hidráulico compresión / <i>Top valve compresion</i>	ST950520					1
32	Torica 1.78NB-18 77x1.78 / <i>O-ring</i>	ST950206					1
33	Muelle cierre válvula 14x15x1 / <i>Valve close spring</i>	BT27914147					1

N°	DESCRIPCION	280cc.	125cc.	200cc.	249cc.	321cc.	Cant
34	Arandela reglaje 8,1x13x0,15 / <i>Adjusting washer</i>	ST950717					1
35	Arandela reglaje 8,1x14x0,15 / <i>Adjusting washer</i>	ST950716					1
36	Arandela reglaje 8,1x12x0,15 / <i>Adjusting washer</i>	ST950720					1
37	Arandela reglaje 8,1x11x0,15 / <i>Adjusting washer</i>	ST950718					1
38	Arandela reglaje 8,1x16x0,15 / <i>Adjusting washer</i>	ST950721					1

Rueda delantera / Front wheel

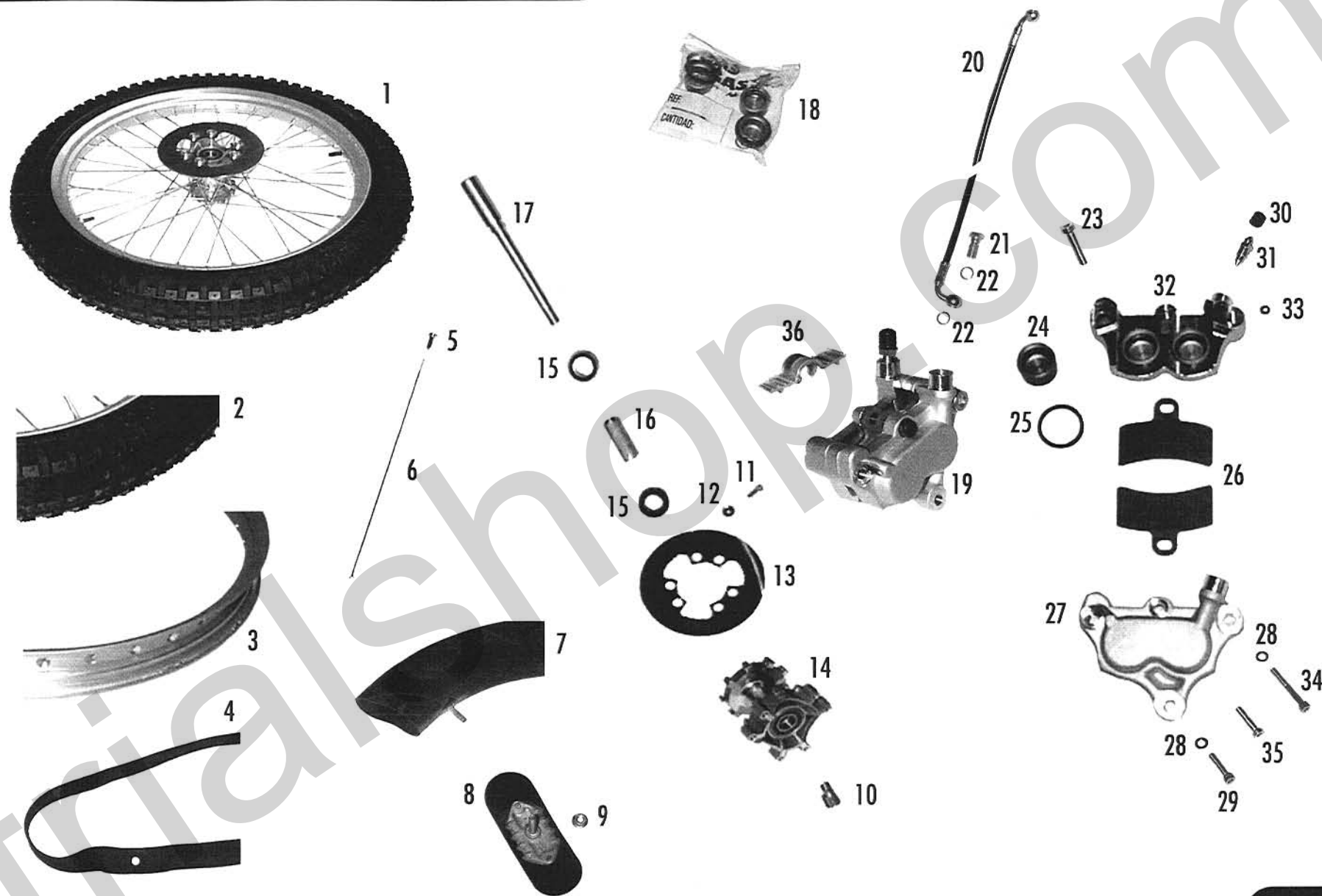

Nº	DESCRIPCION	280cc.	125cc.	200cc.	249cc.	321cc.	Cant.
1	Cto. Rueda delantera 99 / <i>Front wheel 99 set</i>	BT27918000					1
2	Cubierta delantera 2,75x21 / <i>Tyre, front</i>	N140000					1
3	Llanta delantera trial 99 / <i>Rim front trial 99</i>	BT27718006					1
4	Goma protectora neumático 2,75x21 / <i>Flap tyre</i>	N100000					1
5	Tuer radi. 3mm. D.6 rueda del./ <i>Nut spoke front wheel</i>	BT27718001					36
6	Radios 247x3 rueda delantera / <i>Front wheel spoke</i>	BT27718009					36
7	Cámara delantera 2,75x21 / <i>Tube front</i>	N120000					1
8	Agarre cubierta N1=BE25618027 / <i>Clamp tyre</i>	R120000					1
9	Tuerca con arandela M8 / <i>Flange nut M8</i>	BE25818060					6
10	Distan. rueda delantera 99 / <i>Front wheel spacer 99</i>	BT27718018					1
11	Hexag. M8 con aran. Disc.del./ <i>Hexa. screw disc front</i>	T0208007					6
12	Distan. flotante 18x15. 2x6 / <i>Distance-Spacer special</i>	BT27918019					1
13	Disco freno delantero 185 / <i>Brake disk front</i>	BT27922011					1
14	Buje rueda delantera trial 99 / <i>Hub rear trial 99</i>	BT27718007					1
15	Cojinete 6004 2RSR / <i>Bearing</i>	C160001					2
16	Casquillo int. Buje delantero / <i>Spacer, int. Hub front</i>	BT27718051					1
17	Eje rueda delantera / <i>Axle front wheel</i>	R550103					1
18	Kit pinza freno del.y tras. / <i>Kit rear and front caliper</i>	BT27922201					1
19	Cto. Pinza delantera / <i>Cpt. front caliper</i>	BT27922000					1
20	Latiguillo freno del. negro / <i>Front brake tube black</i>	BT280022002					1
21	Torn. lat. bomb. freno del./ <i>Screw-bolt pressure hose</i>	R320000					1
22	Arandela 10x14x1 / <i>Washer</i>	BT27922072					2
23	Tornillo allen 8x35 / <i>Allen screw</i>	TO318035					1
24	Pistón freno / <i>Brake piston</i>	BT27922069					4
25	Toricas (goma pinza líquido freno) / <i>Seal</i>	BT27922052					4
26	Pastilla freno sinterizada / <i>Brake pad sint.</i>	BT280022065					2
27	Semi pinz. del.con sop./ <i>Semi calip. front with support</i>	BT27922066					1
28	Arandela 8x16x1,5 / <i>Washer</i>	T4008017					2
29	Torn.pinza freno delant. Inf./ <i>Screw front brake inf.</i>	BT280022071					1
30	Tapón sangrador / <i>Plug bleeder</i>	BT27922055					1

Nº	DESCRIPCION	280cc.	125cc.	200cc.	249cc.	321cc.	Cant.
31	Sangrador / <i>Screw bleeder</i>	BT27922060					1
32	Semi pinza del. interior / <i>Semi caliper front interior</i>	BT27922067					1
33	Torica pequeña D.3x1,5 EPDM / <i>Small seal</i>	BT27922074					1
34	Torn. pinza freno delant. sup/ <i>Screw front brake sup</i>	BT280022070					1
35	Tornillo umbraco UPS / <i>Screw umbraco UPS</i>	BT27922006					1
36	Tapa plástico pastilla freno / <i>Plastic cover brake pad</i>	BT27920028					1

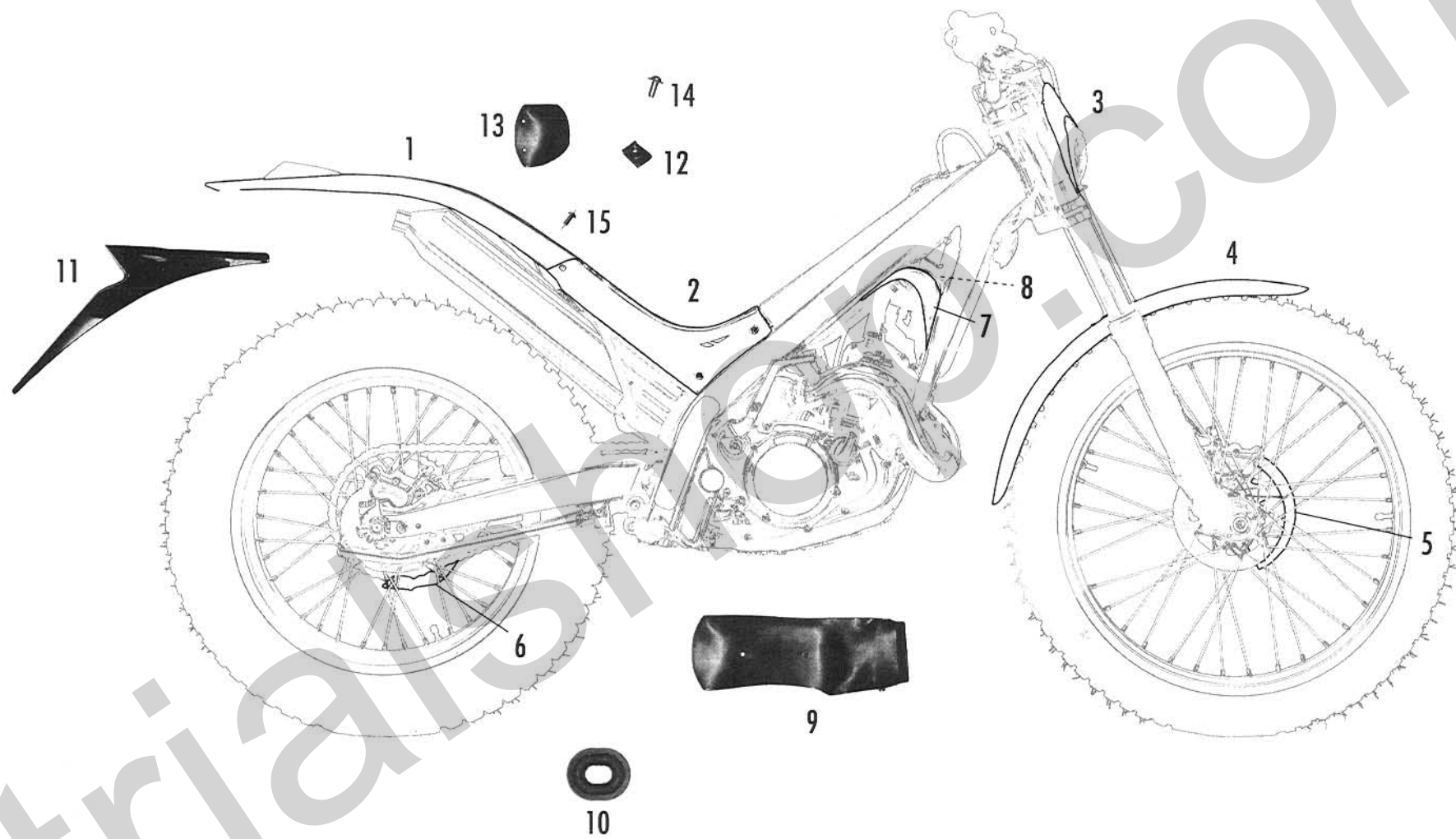

Nº	DESCRIPCION	280cc.(red)	125cc.	200cc.	249cc. (red)	321cc.	Cant.
1	Guardabarro trasero trial / <i>Rear fender</i>	BT280120007	BT200120007	BT200120007	BT280120007	BT320120007	1
2	Base asiento estruc. Trial 2001/ <i>Seat structure</i>	BT280110019	BT200110019	BT200110019	BT280110019	BT320110019	1
3	Cto. Faro / <i>Cpt.light assy</i>	BT280120020	BT200120020	BT200120020	BT280120020	BT320120020	1
4	Guardabarro del. / <i>Front fender</i>	BT280120006	BT200120006	BT200120006	BT280120006	BT320120006	1
5	Protector disco freno del. / <i>Front brake protector</i>	BT280120045					1
6	Protector disco tras. / <i>Rear brake protector</i>	BT280128012					1
7	Tapa lateral drch. / <i>Cover side right</i>	BT280120012	BT200120012	BT200120012	BT280120012	BT320120012	1
8	Tapa lateral izq. / <i>Cover side left</i>	BT280120013	BT200120013	BT200120013	BT280120013	BT320120013	1
9	Protector suspensión / <i>Shock absorber protector</i>	BT280020008					1
10	Gomas silenblocks guard./ <i>Rubber fender rear</i>	BT280020102					2
11	Portamatricula homologado / <i>License plate holder</i>	BT280120003					1
12	Tuerca nut M6 / <i>Cage nut M6</i>	T2606000					1
13	Protector caja filtro trial / <i>Air filter box protector</i>	BT280128028					1
14	ULS 6X14 con arand. negro / <i>Black ULS 6x14 with washer</i>	T0556014N					1
15	Remache plástico / <i>Plastic rivet</i>	T4503270					4
		280cc.(blue)			249cc. (blue)		
1	Guardabarro trasero trial / <i>Rear fender</i>	BT320120007			BT320120007		1
2	Base asiento estruc. Trial 2001/ <i>Seat structure</i>	BT320010019			BT320010019		1
3	Cto. Faro / <i>Cpt.light assy</i>	BT320120020			BT320120020		1
4	Guardabarro del. / <i>Front fender</i>	BT320120006			BT320120006		1
5	Protector disco freno del. / <i>Front brake protector</i>	BT280120045			BT280120045		1
6	Protector disco tras. / <i>Rear brake protector</i>	BT280128012			BT280128012		1
7	Tapa lateral drch. / <i>Cover side right</i>	BT320120012			BT320120012		1
8	Tapa lateral izq. / <i>Cover side left</i>	BT320120013			BT320120013		1
9	Protector suspensión / <i>Shock absorber protector</i>	BT280020008			BT280020008		1
10	Gomas silenblocks guard./ <i>Rubber fender rear</i>	BT280020102			BT280020102		1
11	Portamatricula homologado / <i>License plate holder</i>	BT280120003					1

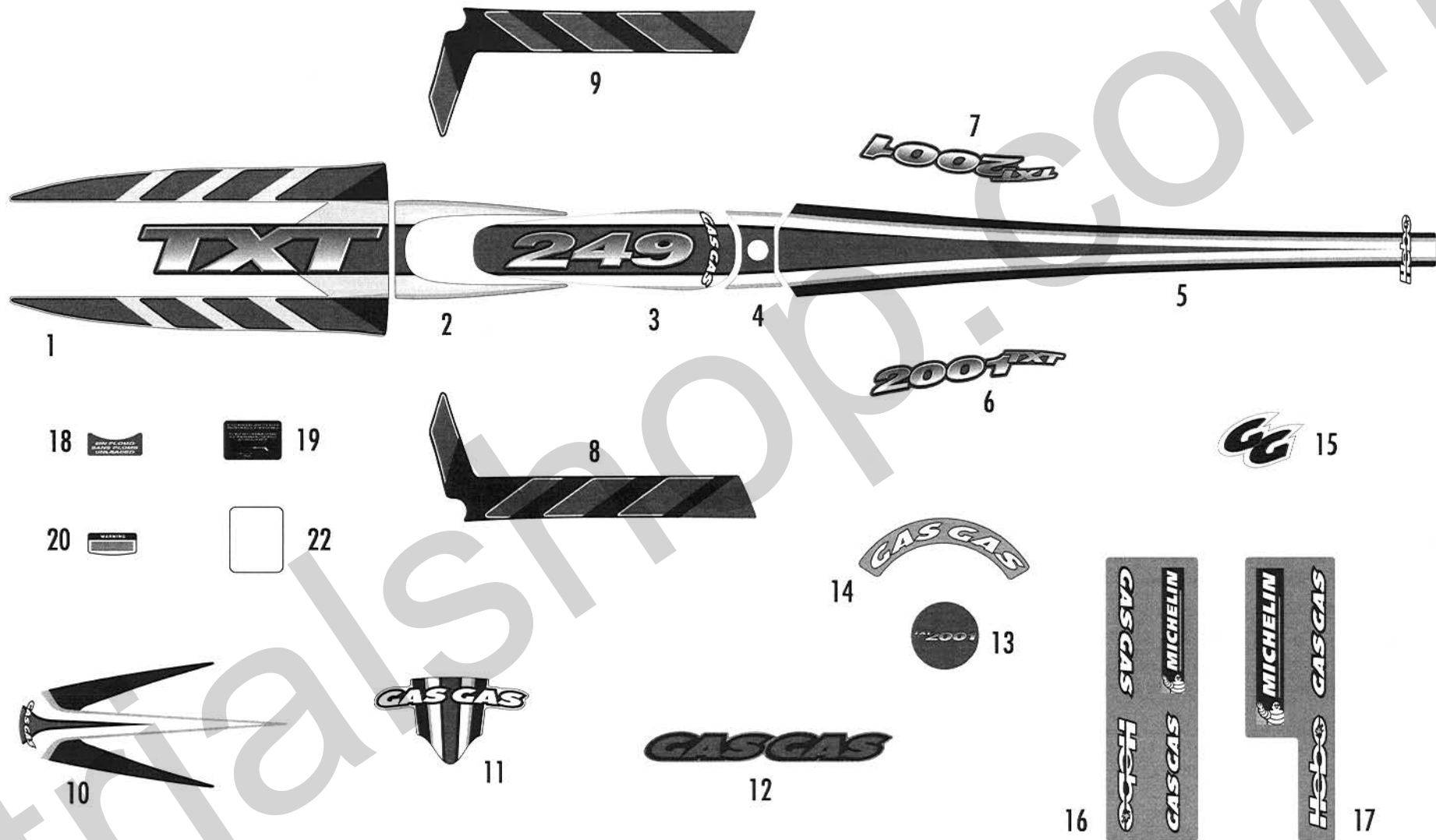

Nº	DESCRIPCION	280cc.(red)	125cc.	200cc.	249cc. (red)	321cc.	Cant.
1	Adhesivo depósito central / <i>Fuel tank main sticker</i>	BT280138022	BT200138022	BT200138022	BT280138022	BT320138022	1
2	Adhesivo anterior sillín / <i>Front seat sticker</i>	BT280138034	BT200138034	BT200138034	BT280138034	BT320138034	1
3	Adhesivo sillín / <i>Seat sticker</i>	BT280110015	BT120110015	BT200110015	BT250110015	BT320110015	1
4	Adhesivo posterior sillín / <i>Rear seat sticker</i>	BT280138038	BT200138038	BT200138038	BT280138038	BT320138038	1
5	Adhesivo guardabarros trasero / <i>Rear fender sticker</i>	BT280138032	BT200138032	BT200138032	BT280138032	BT320138032	1
6	Adhesivo izq. guardabarros tras. / <i>Left rear fender sticker</i>	BT280138036	BT200138036	BT200138036	BT280138036	BT320138036	1
7	Adhesivo der. guardabarros tras. / <i>Right rear fender sticker</i>	BT280138035	BT200138035	BT200138035	BT280138035	BT320138035	1
8	Adhesivo base asiento izq. / <i>Left seat base sticker</i>	BT280138031	BT200138031	BT200138031	BT280138031	BT320138031	1
9	Adhesivo base asiento der. / <i>Right seat base sticker</i>	BT280138030	BT200138030	BT200138030	BT280138030	BT320138030	1
10	Adhesivo guardabarros delantero / <i>Front fender sticker</i>	BT280138027	BT200138027	BT200138027	BT280138027	BT320138027	1
11	Adhesivo faro delantero / <i>Head light sticker</i>	BT280138001	BT200138001	BT200138001	BT280138001	BT320138001	1
12	Adhesivo chasis / <i>Frame body sticker</i>	BT280038021					2
13	Adhesivo tapa volante / <i>Generator cover sticker</i>	BT280138040	BT200138040	BT200138040	BT280138040	BT320138040	1
14	Adhesivo tapa GasGas / <i>Generator cover GG sticker</i>	PU000038000					1
15	Adhesivo GasGas guard. trasero / <i>Rear fender GG sticker</i>	PU000138001					1
16	Adhesivo horquilla pub. derecha / <i>Right front fork sticker</i>	BT280038043					1
17	Adhesivo horquilla pub. izq. / <i>Left front fork sticker</i>	BT280038042					1
18	Adhesivo "Sin plomo" / <i>"Unleaded only" sticker</i>	PU000138002					1
19	Adhesivo lavado presión / <i>Pressure clean sticker</i>	PU000138009					1
20	Adhesivo advertencia / <i>Warning sticker</i>	PU000038003					1
21	Conjunto adhesivos / <i>Stickers set</i>	BT280138000	BT120138000	BT200138000	BT250138000	BT320138000	1
22	Adhesivo transp. n° bastidor / <i>Frame number clear sticker</i>	PU000038005					1

Nº	DESCRIPCION	280cc.(blue)	249cc. (blue)	Cant.
1	Adhesivo depósito central / <i>Fuel tank main sticker</i>	BT320138022	BT320138022	1
2	Adhesivo anterior sillín / <i>Front seat sticker</i>	BT320138034	BT320138034	1
3	Adhesivo sillín / <i>Seat sticker</i>	BT280110015A	BT250110015A	1
4	Adhesivo posterior sillín / <i>Rear seat sticker</i>	BT320138038	BT320138038	1
5	Adhesivo guardabarros trasero / <i>Rear fender sticker</i>	BT320138032	BT320138032	1
6	Adhesivo izq. guardabarros tras. / <i>Left rear fender sticker</i>	BT320138036	BT320138036	1
7	Adhesivo der. guardabarros tras. / <i>Right rear fender sticker</i>	BT320138035	BT320138035	1
8	Adhesivo base asiento izq. / <i>Left seat base sticker</i>	BT320138031	BT320138031	1
9	Adhesivo base asiento der. / <i>Right seat base sticker</i>	BT320138030	BT320138030	1
10	Adhesivo guardabarros delantero / <i>Front fender sticker</i>	BT320138027	BT320138027	1
11	Adhesivo faro delantero / <i>Head light sticker</i>	BT320138001	BT320138001	1
12	Adhesivo chasis / <i>Frame body sticker</i>	BT280038021		2
13	Adhesivo tapa volante / <i>Generator cover sticker</i>	BT320138040	BT280138040	1
14	Adhesivo tapa GasGas / <i>Generator cover GG sticker</i>	PU000038000		1
15	Adhesivo GasGas guard. trasero / <i>Rear fender GG sticker</i>	PU000138001		1
16	Adhesivo horquilla pub. derecha / <i>Right front fork sticker</i>	BT280038043		1
17	Adhesivo horquilla pub. izq. / <i>Left front fork sticker</i>	BT280038042		1
18	Adhesivo "Sin plomo" / <i>"Unleaded only" sticker</i>	PU000138002		1
19	Adhesivo lavado presión / <i>Pressure clean sticker</i>	PU000138009		1
20	Adhesivo advertencia / <i>Warning sticker</i>	PU000038003		1
21	Conjunto adhesivos / <i>Stickers set</i>	BT280138000A	BT250138000A	1
22	Adhesivo transp. nº bastidor / <i>Frame number clear sticker</i>	PU000038005		1

Depósito / Fuel tank

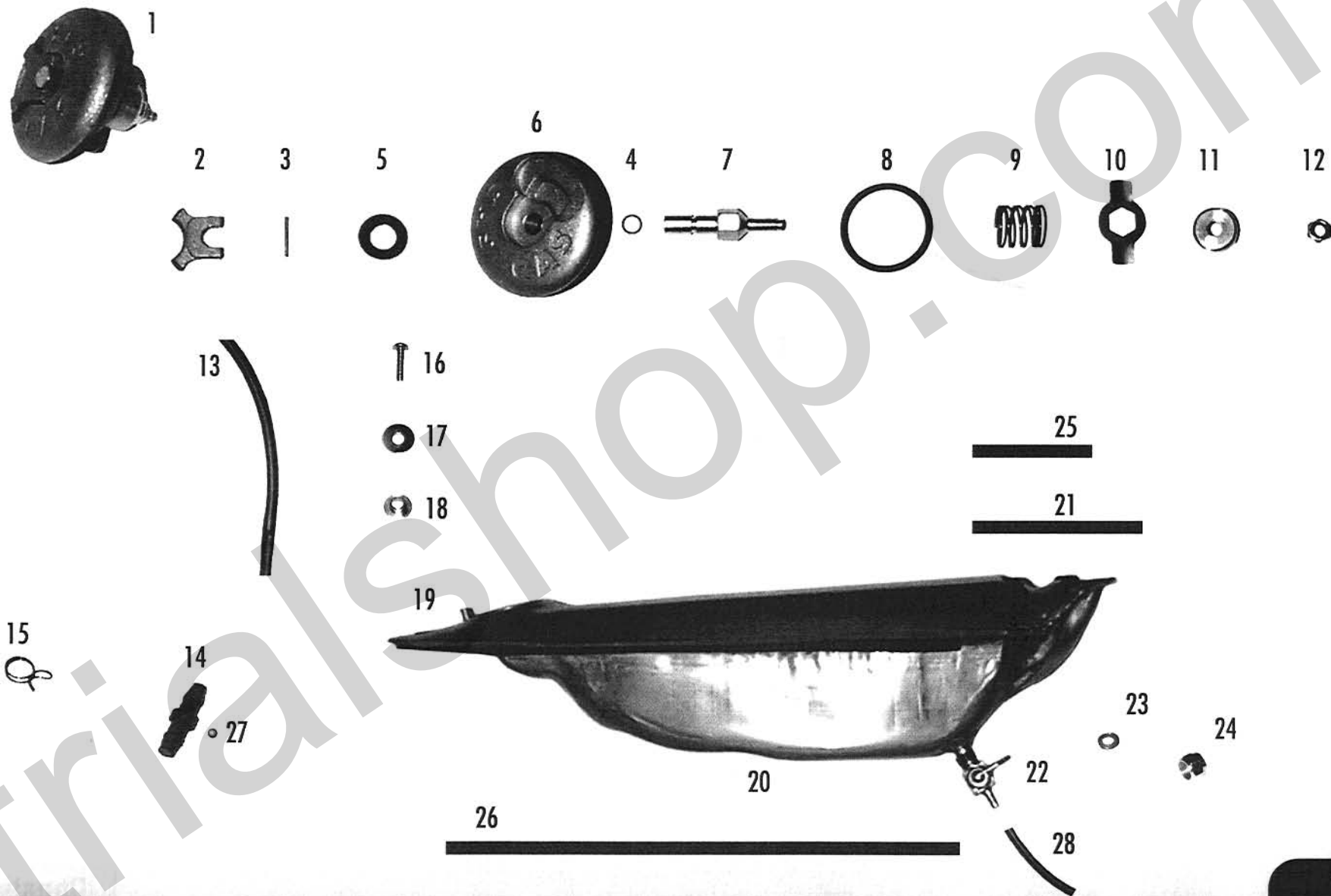

Nº	DESCRIPCION	280cc.	125cc.	200cc.	249cc.	321cc.	Cant.
1	Cto. Tapón gasolina / <i>Cpt. Plug, fuel-petrol</i>	BT27920010					1
2	Cierre tapón depósito / <i>Close plug tank</i>	BT27810088					1
3	Pasador cierre tapón / <i>Pin close plug</i>	BT27710094					1
4	Torica eje tapón 5x1 / <i>O'ring axle plug 5x1</i>	BT27810098					1
5	Arandela antides. cerradura / <i>Washer unwear close</i>	BT27710095					1
6	Cuerpo exte.tapon depósito / <i>Ext. body plug tank</i>	BT27910089					1
7	Eje tapón depósito / <i>Axle plug tank</i>	BT27910092					1
8	Torica cierre 29x3 / <i>Close o-ring 29x3</i>	BT27810097					1
9	Muelle tapón depósito / <i>Spring plug tank</i>	BT27910102					1
10	Bayoneta tapón depósito / <i>Bayonet plug tank</i>	BT27910101					1
11	Apriet. Torica tapón depósito / <i>O-ring press plug tank</i>	BT27910090					1
12	Tuerca autoblocante M5 / <i>Self-locking M5</i>	T2105001					1
13	Tubo desva. Depos. 17cm / <i>Tank unsteamer hose</i>	BT27810018					1
14	Válvula des. / <i>Unsteamer valve</i>	BT27836025					1
15	Abrazadera de muelle / <i>Spring clamp</i>	BT27710120					1
16	Torn.esp. con arnadela suj. Dep./ <i>Screw,bolt subj.tank</i>	BT280010086					1
17	Goma protector latiguillo / <i>Protector rubber</i>	G200000					1
18	Casquillo depósito / <i>Bushing tank</i>	B560040					1
19	Goma prot.latiguillo / <i>Rubber prot. Pressure hose</i>	G200000					1
20	Depósito trial / <i>Tank trial</i>	BT280110024					1
21	Junta depósito chasis 125x10 / <i>Gasket tank, frame</i>	BT280038018					1
22	Grifo gasolina c/90 / <i>Tap fuel-petrol c/90</i>	BT27810031					1
23	Arandela grifo depósito/ <i>Washer tank tap</i>	BT27910131					1
24	Tuerca grifo depósito / <i>Nut tank tap</i>	BT27910132					1
25	Junta adh.depósito 60x10/ <i>Sticker tank gasket</i>	BT280038019					1
26	Junta adh. depósito chasis / <i>Sticker tank gasket, frame</i>	BT27838018					2
27	Bola válvula desvaporizador / <i>Valve ball</i>	BT27838028					1
28	Tubo gasolina / <i>Fuel hose</i>	BT280036004					1

Chasis / Frame

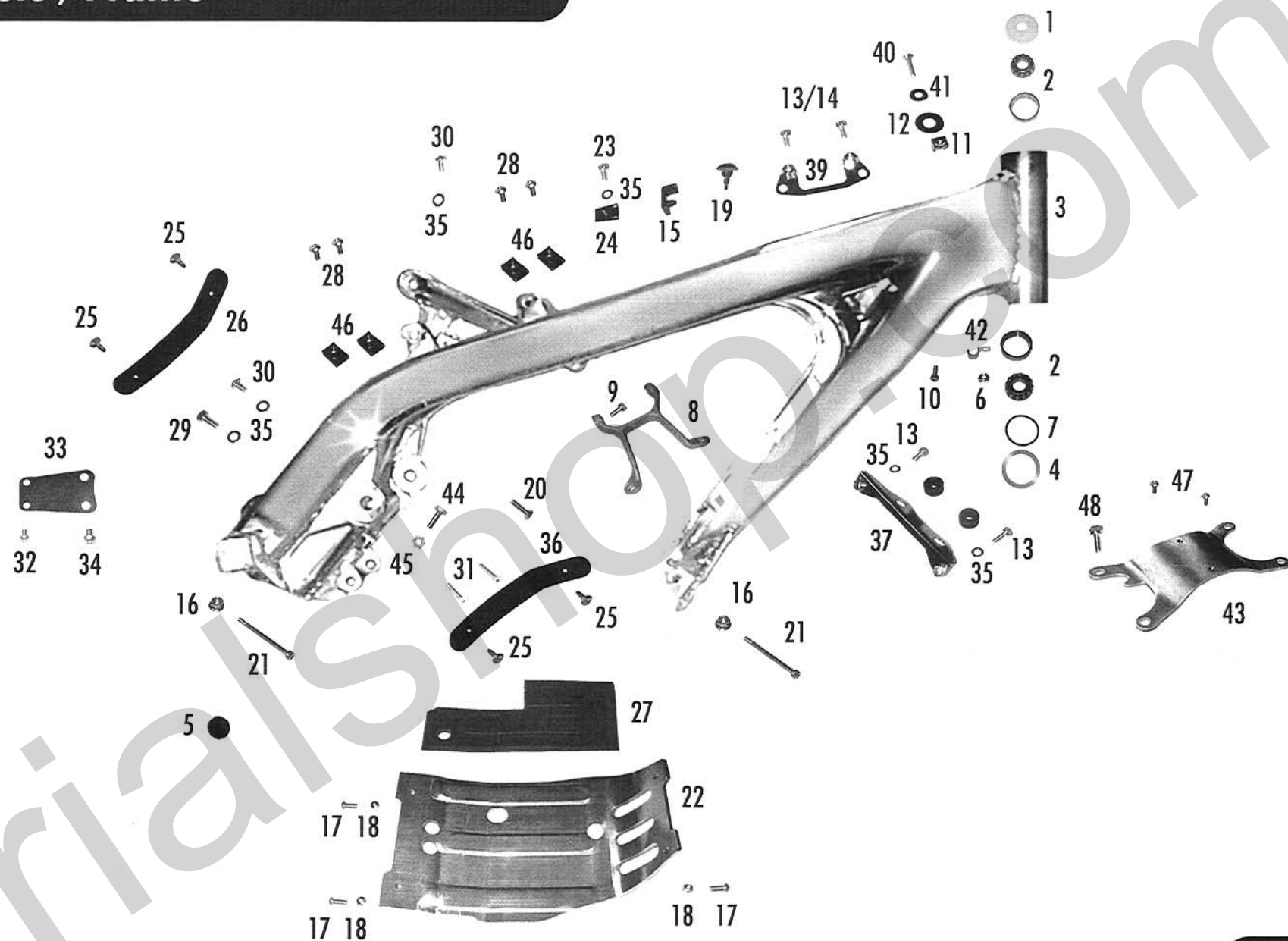

Nº	DESCRIPCION	280cc.	125cc.	200cc.	249cc.	321cc.	Cant.
1	Guardapolvo coji. dirección / <i>Seal bearing steering</i>	BT27910026					1
2	Cojinete dirección 30203 / <i>Bearing steering head</i>	C140100					2
3	Chasis central / <i>Frame body</i>	BT280110000					1
4	Arandela tórica dirección zinc / <i>Steering washer</i>	BT280010026					1
5	Tapón basculante / <i>Swing arm cap</i>	G230000					2
6	Tuerca con arandela M6 / <i>Nut with washer M6</i>	T2206000					1
7	Tórica dirección / <i>O'ring direcc. 34,59x2,62</i>	C300100					1
8	Tirante cilindro / <i>Brace cylinder</i>	BT27710050			BT27710050	BT27710050	1
9	Allen 8x16 / <i>Screw, bolt allen 8x16</i>	T0308016					2
10	Allen Reg. Int. Luz 6x16 / <i>Scew, bolt allen 6x16</i>	T0306016					1
11	Tuerca enjaulada / <i>Cage nut</i>	T2005010					1
12	Arandela reglaje / <i>Regulate washer</i>	T4001026					1
13	Allen 6x12 / <i>Screw, bolt allen 6x12</i>	T0306012	T0306012	T0306012	T0306012	T0306012	6
14	Allen 6x20 / <i>Screw, bolt allen 6x20</i>	T0306020				T0306020	2
15	Goma protectora depósito / <i>Rubber protector tank</i>	BT27936026					2
16	Tuerca M10 autoblocante/ <i>Nut M10 locknut</i>	T2210000					2
17	ULS 8x20 / <i>Screw, bolt ULS 8x20</i>	T0508020					4
18	Tuerca autoblocante M8 / <i>Nut locknut</i>	T2108002					4
19	Goma caballete 5928 / <i>Rubber side stand</i>	G410000					2
20	Allen con. 8x35 / <i>Cone screw, bolt allen 8x35</i>	T0408030					1
21	Allen motor 10x100 / <i>Motor screw, bolt allen</i>	T0310100					2
22	Placa protección motor / <i>Plate motor protection</i>	BT27910005					1
23	Allen 6x14 / <i>Screw, bolt allen 6x14</i>	T0306014					1
24	Tuerca nut 956 enjaulada M6 / <i>Cage nut M6</i>	T2606000					1
25	Tornillo chapa 4.2x13 / <i>Screw plate</i>	T259349					4
26	Prot. lat. chasis izq. / <i>Protector frame body left</i>	BT280020031					1
27	Goma protectora motor / <i>Rubber protector motor</i>	BT27936029					1
28	ULS 8x16 / <i>Screw, bolt ULS 8x16</i>	T0508016N					4
29	Allen 6x14 / <i>Screw, bolt allen 6x14</i>	T0306014					3
30	ULS 6x10 con arandela / <i>ULS 6x10 with washer</i>	T0556010					2

Nº	DESCRIPCION	280cc.	125cc.	200cc.	249cc.	321cc.	Cant.
31	Allen con. 6x35 / <i>Cone screw, bolt allen</i>	T0406035					2
32	Allen 6x12 / <i>Allen bolt 6x12</i>	T0306012					2
33	Tirante chasis carter / <i>Crankcase brace frame body</i>	BT27910053					1
34	ULS 8x12 8.8 / <i>ULS 8x12 8.8</i>	T0508012					2
35	Arandela plana 6x12x1.5 (DIN 125) / <i>Washer plane</i>	T4006012					5
36	Prot. lat. chasis drch. / <i>Prot. frame body right</i>	BT280020030					1
37	Tirante suj. lat. radiador / <i>Brace subjec. Lat. radiator</i>	BT27910058					1
38	Goma radiador / <i>Rubbers radiator</i>	G220000					2
39	Soporte bobina / <i>Bobbin support</i>		BT20934026	BT20934026	BT20934026		1
40	Torn. esp. con arandela suj. dep. / <i>Special bolt with washer</i>	BT280010078					1
41	Arandela plana 6x16x1,5 / <i>Washer plane</i>	T4006016					1
42	Grapa F2 / <i>Clamp F12</i>	BT27710041					1
43	Puente suspensión / <i>Suspension bridge</i>	BT280110055					1
44	Hex. tope freno 6x15 / <i>Screw, bolt hexagonal 6x15</i>	T0106015					1
45	Tuerca M6 baja / <i>Nut M6 low</i>	T2006001					1
46	Tuerca nut enjaulada M8 / <i>Cage nut M8</i>	BT280010041					4
47	ULS 5x10 / <i>Screw, bolt ULS 5x10</i>	T0505010					2
48	Tornillo hex. 6x14 con arandela / <i>Hex. bolt with washer</i>	T0206014					4

Basculante / Swing arm

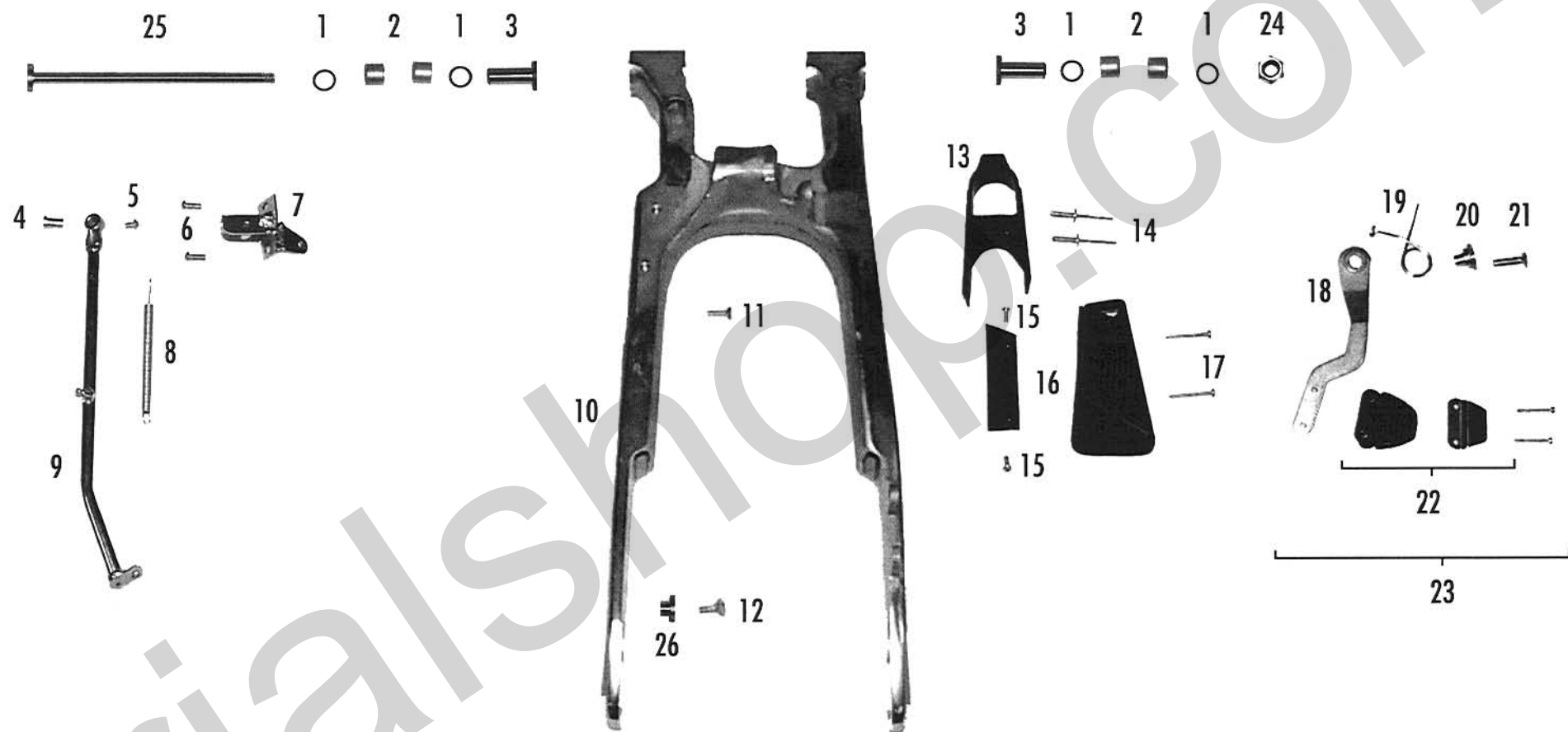

Nº	DESCRIPCION	280cc.	125cc.	200cc.	249cc.	321cc.	Cant.
1	Reten 20-26-4 870 N Basc./ <i>Oil seal 20-26-4</i>	C220001					4
2	Cojinete agujas HK2020 / <i>Bearing needles HK 2020</i>	C100001					4
3	Casquillo basculante / <i>Pivot, bush swinging arm</i>	B220002					2
4	Casq. guia caballete trial / <i>Push, pivot side stand trial</i>	BT27712011					1
5	ULS 8x12 / <i>ULS bolt 8x12</i>	T0508012					1
6	ULS 8x20 / <i>Screw,bolt ULS 8x20</i>	T0508020					2
7	Sop. Caballete / <i>Side stand bracket</i>	BT280012023					1
8	Muelle caballete / <i>Spring side stand</i>	M120000					1
9	Caballete trial 99 / <i>Side stand bracket</i>	BT27912010					1
10	Basculante / <i>Swing arm</i>	BT280112002	BT280012002	BT280012002	BT280112002	BT280112002	1
11	Hexagonal 6x16 cavll. Basc. / <i>Screw, bolt Hexa. 6x16</i>	T0106016					1
12	Allen cónico 8x20 / <i>Cone allen 8x20</i>	T0408020					2
13	Guia cadena / <i>Chain guide</i>	G180002					1
14	Remache cab. Gran.14x14.8x21 / <i>Rivet 14x14.8x21</i>	T4505016					1
15	ULS 5x12 / <i>Screw,bolt ULS 5x12</i>	T0505012					2
16	Cubrecadenas 97 / <i>Chain guard</i>	BT27728011					1
17	Torn. Rosca chapa philips 4x38 / <i>Screw, bolt philips</i>	T0604038					2
18	Brazo tensor cadena / <i>Tensioner chain arm</i>	B520102					1
19	Muelle tensor cadena / <i>Spring tensioner chain</i>	M122000					1
20	Casquillo tensor cadena / <i>Pivot, bush chain tensioner</i>	B560000					1
21	Allen con. 8x30 tens. Cad. / <i>Screw, bolt allen conic</i>	T0408030					1
22	Goma tensor cadena / <i>Rubber tensioner chain</i>	G180010					1
23	Cto. Tensor cadena / <i>Cpt. chain tensioner</i>	BT280010078					1
24	Tuerca eje basculante / <i>Swing arm axle nut</i>	B260001					1
25	Eje basculante trial 2000 / <i>Swing arm axle</i>	BT280012008					1
26	Casqu. centr. pinza freno tras. / <i>Centerer bushing</i>	BT280022090					1

Suspensión trasera / Rear shock absorber

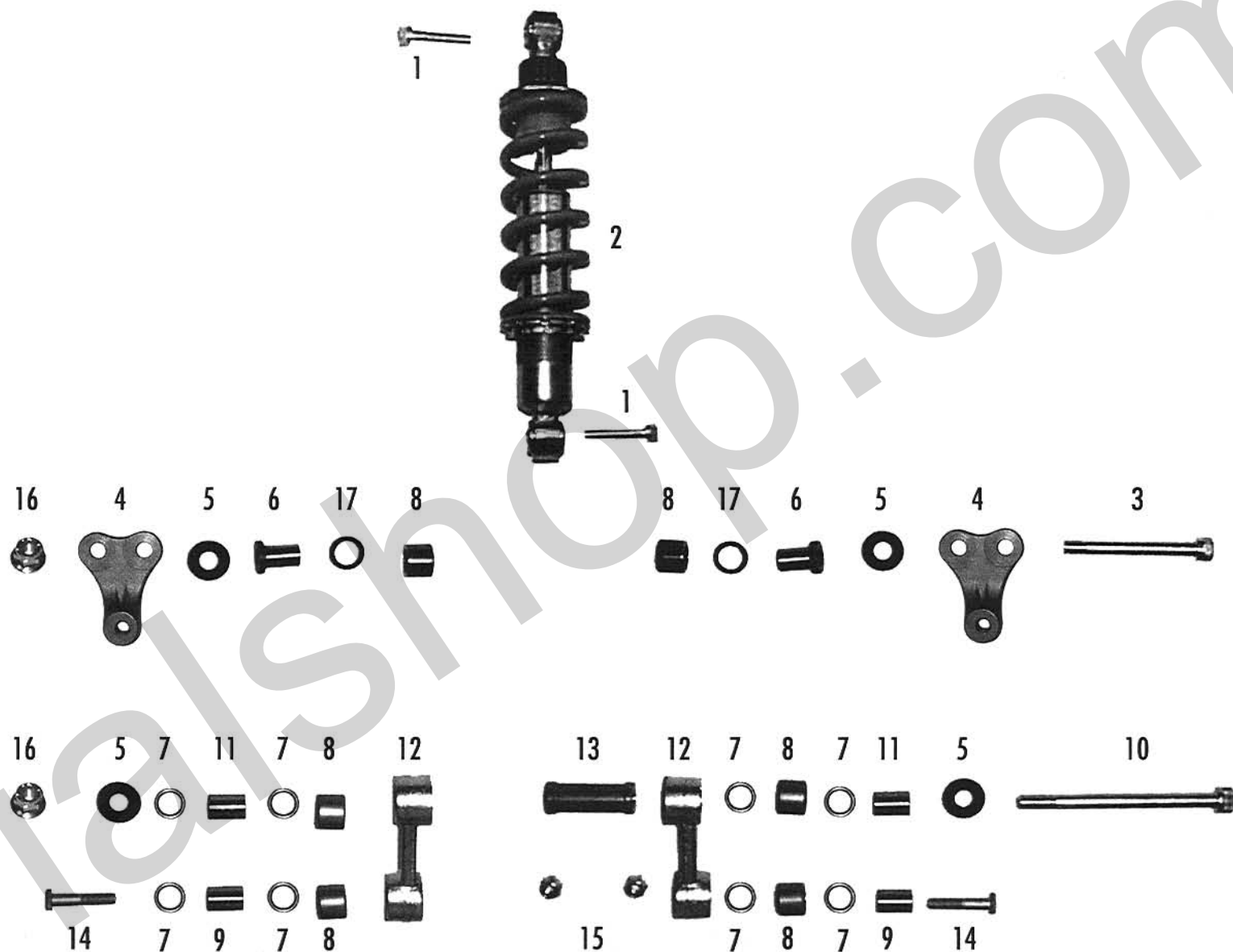

Nº	DESCRIPCION	280cc.	125cc.	200cc.	249cc.	321cc.	Cant.
1	Allen 10x45 / Screw, bolt allen 10x45	T0310046					2
2	Amort. aluminio / Cpt, rear shock assy/aluminium	BT280014004					1
3	Allen 10x80 .esp umbr. Balan. / Screw, bolt allen 10x80	T0210080					1
4	Cto. Balancin / Cpt. rocker arm	BT280014005					1
5	Arandela reglaje 10. 5x2x6x0.5 / Regulate washer	T4001026					4
6	Casquillo balancin / Rocker arm bushing	BT27914014					2
7	Reten 15x21x2 / Catch 15x21x2	C230001					8
8	Cojinetes agujas DL1516 / Firing-pin ball bearing	BT27714009					6
9	Casquillo susp. Diam. 8 / Bushing top diam. 8	BT27712014					2
10	Allen 10x110 / Screw, bolt 10x110	T0310121					1
11	Casquillo susp. Diam. 10 / Bushing diam. 10	BT27712005					2
12	Bieleta / Conecting rod. susp.	BT280014008					2
13	Distanciador balancin / Rocker arm spacer	BT27914016					1
14	Tornillo especial 8x38 / Screw, bolt special 8x38	T0118038					2
15	Tuerca autobl. M8 alta / Nut nylock M8 tall	T2108002					2
16	Tuerc autobl. M10 con arand./ Nut nylock M10	T3110002					1
17	Reten/ Oil seal	C230000					2

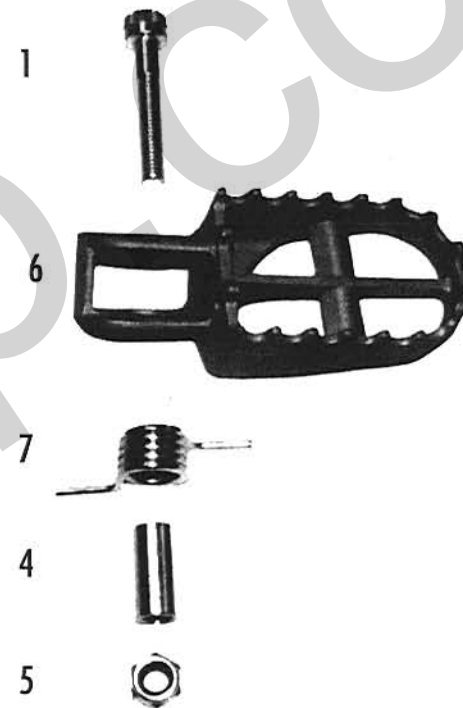
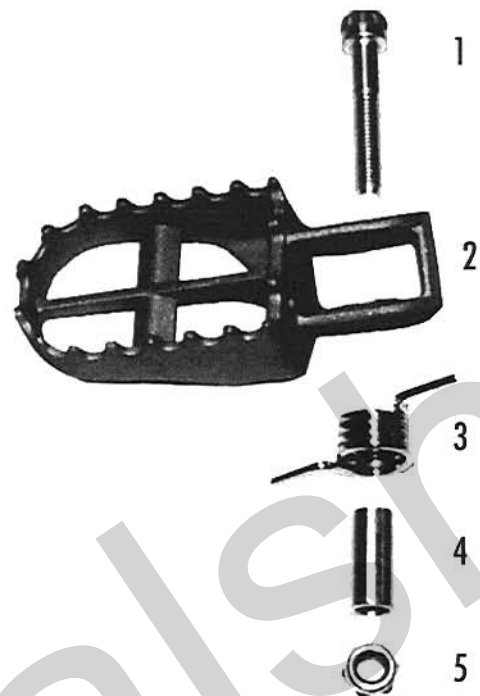

N°	DESCRIPCION	280cc	125cc	200cc	249cc	321cc	Cant.
1	Allen 8x45 estribo / <i>Screw, bolt allen</i>	T0308045					2
2	Estribo izquierdo / <i>Footrest, left</i>	BT27910003					1
3	Muelle estribo izquierdo / <i>Spring footrest, left</i>	M100004					1
4	Casquillo estribo / <i>Bush footrest</i>	BT27910006					2
5	Tuerca autoblocante M8 baja / <i>Nut nylock</i>	T2108002					2
6	Estribo derecho / <i>Footrest, right</i>	BT27910002					1
7	Muelle estribo derecha / <i>Spring footrest, right</i>	M100003					1

Escape / Exhaust

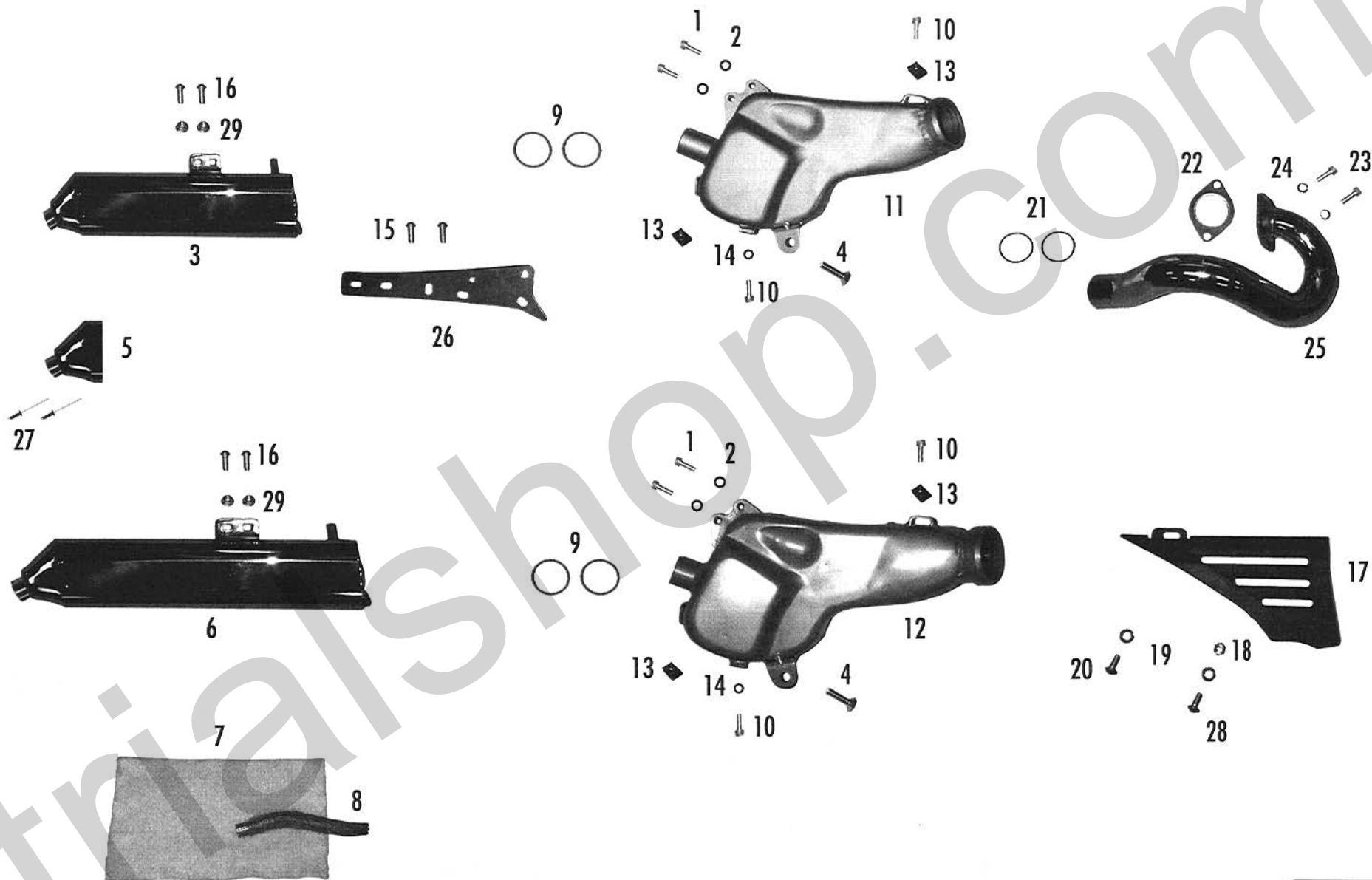

Nº	DESCRIPCION	280cc	125cc	200cc	249cc	321cc	Cant.
1	Allen 6x20 / Screw, bolt allen 6x20	T0306020					2
2	Arandela plana 6x12x1,5 / Flat washer 6x12x1.5	T4006012					2
3	Silencioso final / Final silencer		BT250126002	BT250126002	BT250126002		1
4	Allen con. 8x30 / Cone screw, bolt allen 8x30	T0408030					2
5	Cazoleta final silencioso / Cazoleta silencer final	BT280126100					1
6	Silencioso final / Final silencer	BT280126002				BT280126002	1
7	Fibra silencioso / Silencer fibre	BT280026108	BT250026108	BT250026108	BT250026108	BT280026108	1
8	Tubo inter. Silen./ Silencer inside tube	BT280026107	BT250026107	BT250026107	BT250026107	BT280026107	1
9	Torica silen.final DNB 27. 5x3 / O'ring silencer	C280002					2
10	Allen 6x14 / Screw, bolt allen 6x14	T0306014					2
11	Silencioso intermedio / Silencer interval		BT120126020	BT120126020			1
12	Silencioso intermedio / Silencer interval	BT280126020			BT280126020	BT280126020	1
13	Tuerca nut enjaulada M6 / Cage nut M6	T2606000					2
14	Arandela 6x16 / Washer 6x16	T4006016					1
15	ULS 6x14 / Screw, bolt ULS 6x14	T0556014					2
16	ULS 6x20 / Screw, bolt ULS 6x20	T0556020					2
17	Protector escape / Exhaust protector	BT280026021					1
18	Tuerca M5 / Nut M5	T2005002					1
19	Arandela 5x12 / Washer 5x12	T4005012					2
20	ULS 5x12 / Screw, bolt ULS 5x12	T0505012					1
21	Torica silen. Int. 44. 05x3.53/ O'ring interval silencer	C290000					2
22	Junta tubo escape / Exhaust gasket	BT27926003					1
23	Allen 8x20/ Srcew, bolt allen 8x20	T0308020					2
24	Arandela glober 8x14x2 / Glober washer 8x14x2	T4008314					2
25	Curva escape / Exhaust	BT280026001	BT200026001	BT20826001	BT280026001	BT280026001	1
26	Soporte alum. silencioso trial/ Silencer trial alum. suport	BT280126018					1
27	Remache cazoleta final/ Rivet end cazoleta	BE250026032					4
28	ULS 5x16 / Screw, bolt ULS 5x16	T0505016					1
29	Tuerca con arandela M6 / Flange nut M6	T2206000					2

Rueda trasera / *Rear wheel*

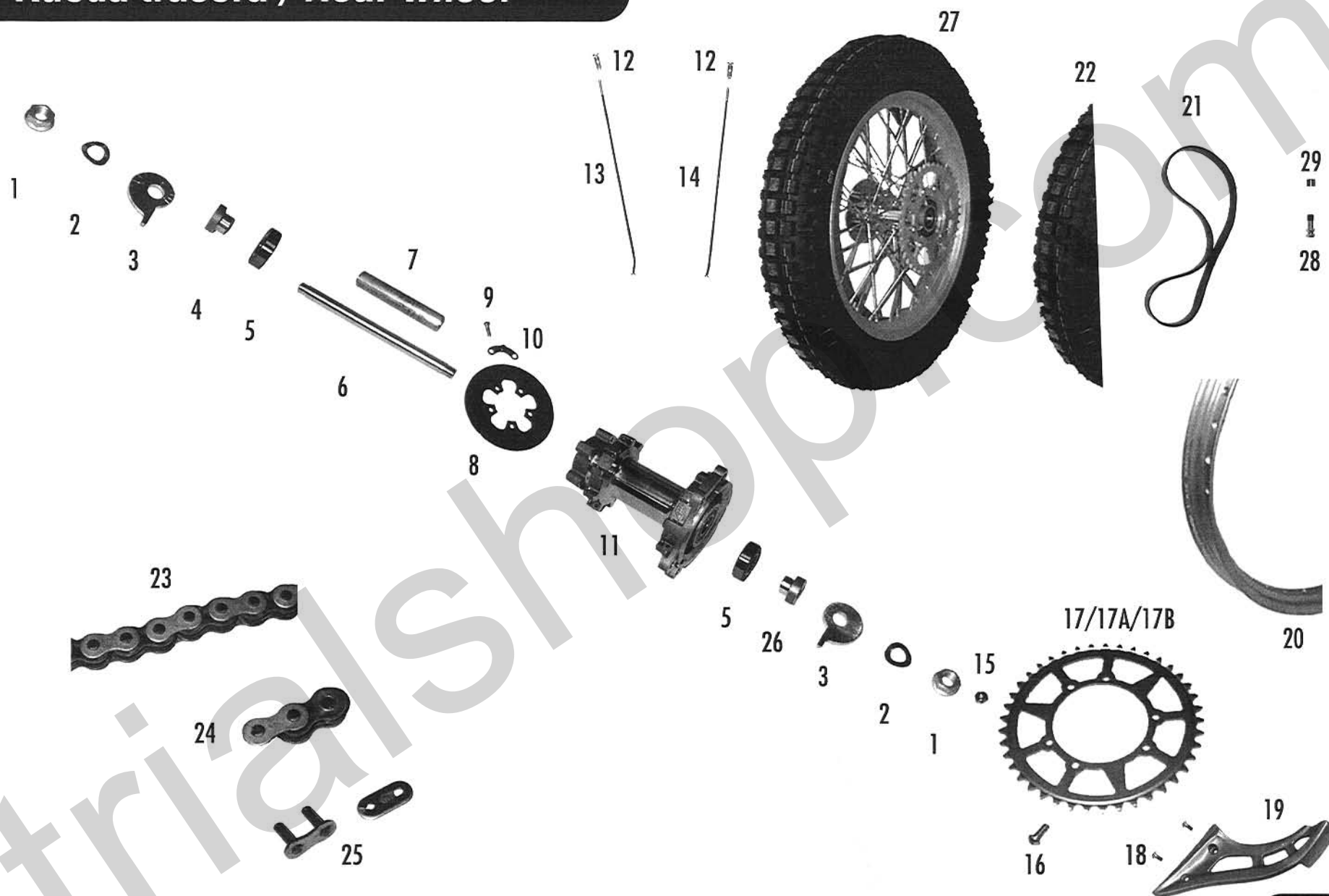

Nº	DESCRIPCION	280cc.	125cc.	200cc.	249cc.	321cc.	Cant.
1	Tuerca rueda trasera / <i>Nut axle wheel rear.</i>	R640001					2
2	Arandela eje tras. 17x30x1.5 / <i>Whasher axle rear</i>	T4017030					2
3	Excéntrica trasera / <i>Sail cam adjuster rear</i>	R620001					2
4	Casquillo derecho / <i>Spacer right</i>	BT27718021					1
5	Cojinete cubo / <i>Bearing hub</i>	C160001					2
6	Eje rueda tras./ <i>Axle wheel rear</i>	R590003					1
7	Casquillo int. Buje trasero / <i>Spacer, int. Hub, rear</i>	BT27718052					1
8	Disco freno trasero 130 / <i>Brake disk rear</i>	BT280122012					1
9	Allen 6x18 / <i>Screw, bolt 6x18</i>	T0316018					1
10	Soporte imán cuenta Km. / <i>Magnet support speedmeter</i>	BT27934012					1
11	Buje rueda tras. Trial 97 / <i>Cpt. hub rear trial</i>	BT27718027					1
12	Tuerca radios 3.5 mm. Rueda tras / <i>Nut spoke, wheel rear</i>	BT27718016					36
13	Radios 215x3.5 Rueda tras. / <i>Spoke 215x3.5 wheel rear</i>	BT27718014					18
14	Radios 208x3.5 rueda tras. / <i>Spoke 208x3.5 wheel rear</i>	BT27718015					18
15	Tuerca autobl. M-8 baja / <i>Nut M8 low locknut</i>	T2108001					6
16	ULS 8x20 Plat, prot. / <i>Screw/bolt ULS 8x20</i>	T0508020					6
17	Corona Z-41 250 / <i>Sprockett Z-41</i>	R840001			R840001	R840001	1
17A	Corona Z-40 (recambio) / <i>Sprockett Z-40 (spare)</i>	R840000					1
17B	Corona Z-44 (recambio) / <i>Sprockett Z-44 (spare)</i>		R840002	R840002			1
18	ULS 5x10./ <i>Screw/bolt ULS 5x10</i>	T0505010					2
19	Protector corona tras./ <i>Protector spocket rear.</i>	BT280120029					1
20	Llanta trasera trial 97 / <i>Rim rear trial 97</i>	BT27718011					1
21	Flap llanta tras. / <i>Flap rim rear</i>	R500115					1
22	Cubierta trasera 400x18 TBLS / <i>Tyre wheel rear, TBLS</i>	N200100					1
23	Cadena 100 pasos / <i>Chain 100 link</i>	B480101					1
24	Media malla engan. cadena trial / <i>half mesh split link chain</i>	B500001					1
25	Enganche cadena / <i>Split link chain</i>	B500000					1
26	Casquillo izq. / <i>Spacer left</i>	BT27918036					1
27	Cto. Rueda trasera / <i>Rear wheel set</i>	BT280118100	BT120118100	BT120118100	BT280118100	BT280118100	1
28	Válvula especial TBLS / <i>Special valve TBLS</i>	N200110					1
29	Casquillo válvula TBLS / <i>Valve bushing</i>	R500125					1

Freno trasero / *Rear brake*

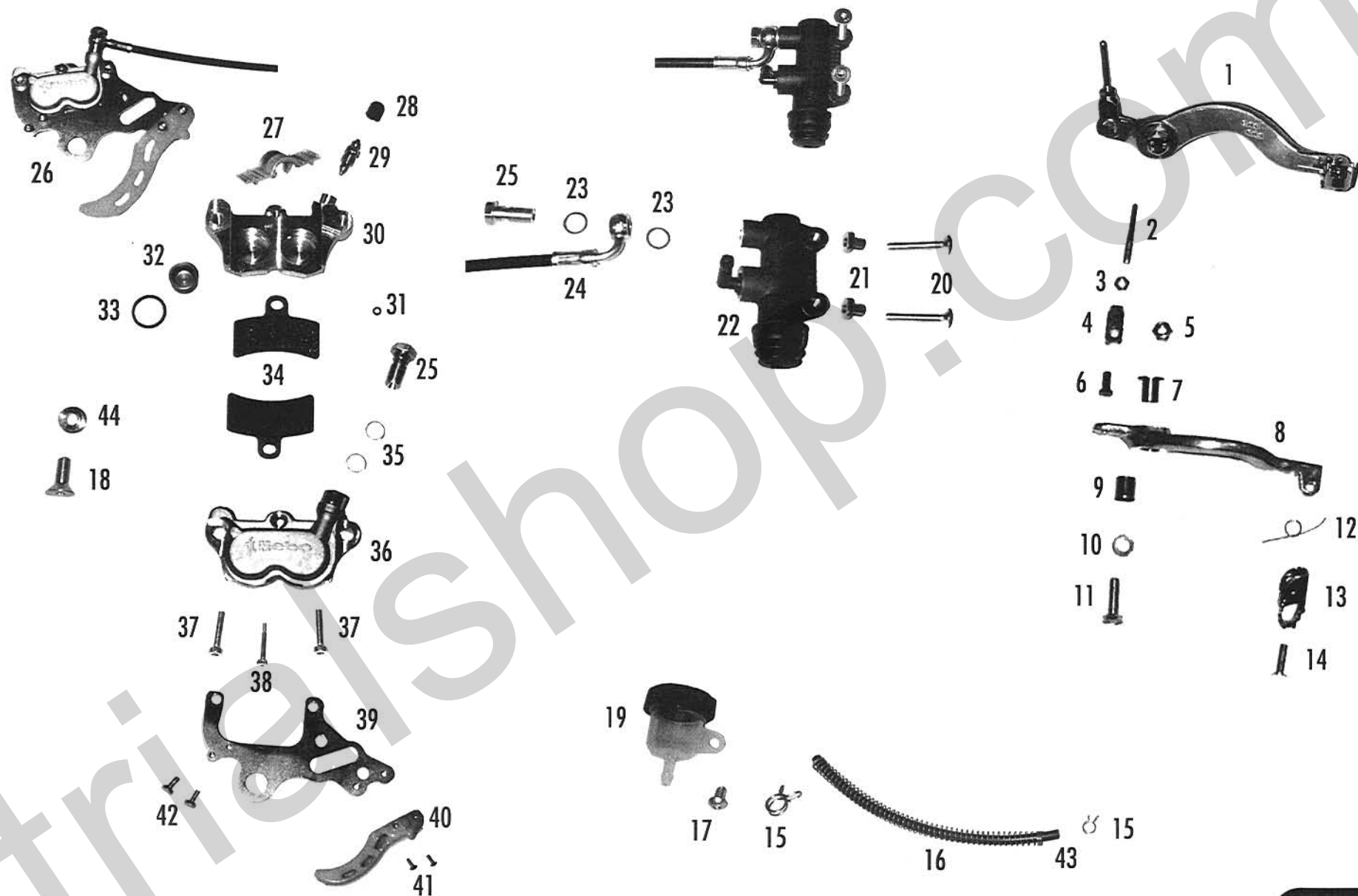

Nº	DESCRIPCION	280cc.	125cc.	200cc.	249cc.	321cc.	Cant.
1	Cto. Pedal freno trial / <i>Brake lever set</i>	BT27922021					1
2	Varilla freno trasera / <i>Rod brake, rear</i>	R710103					1
3	Tuerca M-6 baja / <i>Nut M6 low</i>	T2006001					1
4	Horquilla varilla freno / <i>Joint, brake rod</i>	R715100					1
5	Tuerca autoblocante M8 alta / <i>Nut nylock</i>	T2108002					1
6	Pasador varilla freno / <i>Retainer, adjuster brake</i>	R720000					1
7	Casquillo puls. Freno tras. / <i>Spacer, puls. Brake</i>	R830002					1
8	Pedal freno trial 99 / <i>Pedal brake trial 99</i>	BT27922016					1
9	Glacier pedal freno / <i>Glacier pedal brake</i>	C200101					1
10	Arandela plana 8x17x1.5 / <i>Washer plane 8x17x1.5</i>	T4006016					1
11	Hexagonal 8x25 / <i>Screw, bolt hexagonal M8x25</i>	T0108025					1
12	Muelle punt. Pedal retráctil / <i>Spring pedal, end gear clever</i>	ME25636029					1
13	Puntera pedal freno trial 98 / <i>Toe pedal brake trial 98</i>	BT27922017					1
14	Remache hierro 5x18 zincado / <i>Iron rivet 5x18 zincate</i>	BE25922018					1
15	Abrazadera muelle de 9 / <i>Spring clevis</i>	L200036					2
16	Muelle desvaporizador / <i>Spring breather</i>	M150000					1
17	ULS 5x12 , bom. AG. / <i>Screw/bolt ULS 5x12</i>	T0506012					1
18	Tornillo allen 8x20 / <i>Screw, allen bolt 8x20</i>	T0308020					1
19	Depósito líquido frenos / <i>Tank, liquid brakes</i>	L200010					1
20	Allen con. 6x35 / <i>Screw bolt allen 6x35</i>	T0406035					2
21	Casq. Suj. bomba tras. / <i>Rear brake pump spacer</i>	R350110					2
22	Bomba freno tras./ <i>Rear brake pump</i>	R350100					1
23	Arandela cobre 10x14x1 / <i>Washer copper pad</i>	R330001					2
24	Latiguillo freno trasero negro / <i>Brake pipe rear, black</i>	R310104					1
25	Tor. Lat. bomba freno tras. / <i>Screw/ bolt pressure hose</i>	R320000					2
26	Cto. Pinza de freno trasera / <i>Cpt. caliper brake rear</i>	BT27922001					1
27	Tapa plástico pastilla freno/ <i>Plastic cover brake pad</i>	BT27920028					1
28	Tapon sangrador pinza / <i>Top, caliper bleeder</i>	BT27922055					1
29	Sangr. pinza fren. del./ <i>Screw bleeder caliper brake front</i>	BT27922060					1

Nº	DESCRIPCION	280cc.	125cc.	200cc.	249cc.	321cc.	Cant.
30	Semi pinza tras. Int. / <i>Semi caliper rear interior</i>	BT27922077					1
31	Torica pequeña D.3x1,5 EPDM / <i>Small seal</i>	BT27922074					1
32	Pistón freno / <i>Brake piston</i>	BT27922069					4
33	Toricá (goma pinza líquido freno) / <i>Seal</i>	BT27922052					4
34	Pastilla de freno / <i>Brake pad galfer</i>	BT280022065					2
35	Arandela 10x14x1 / <i>Washer</i>	BT27922072					2
36	Semi pinza tras. Ext. / <i>semi caliper rear ext.</i>	BT27922076					1
37	Allen 8x35 / <i>Screw, bolt allen 8x35</i>	T0318035					2
38	Torn. Unbrako pasador UPS M5 / <i>Unbrako type bolt M5</i>	BT27922006					1
39	Soporte pinza / <i>Caliper rear support</i>	BT27922051					1
40	Protector disco tras. / <i>Rear brake disc protector</i>	BT280128012					1
41	ULS 6x12 tope freno, pro. Fil / <i>Screw/bolt ULS 6x12</i>	T0506012					2
42	Tornillo especial 4x9 / <i>Screw, bolt esp. 4x9</i>	T0204009					2
43	Tubo desvapor. Carter / <i>Tube tank; brakes</i>	BT27710116					1
44	Casquillo centrad.pinza freno tras/ <i>Bushing caliper rear</i>	BT280022090					1

Radiador / Radiator

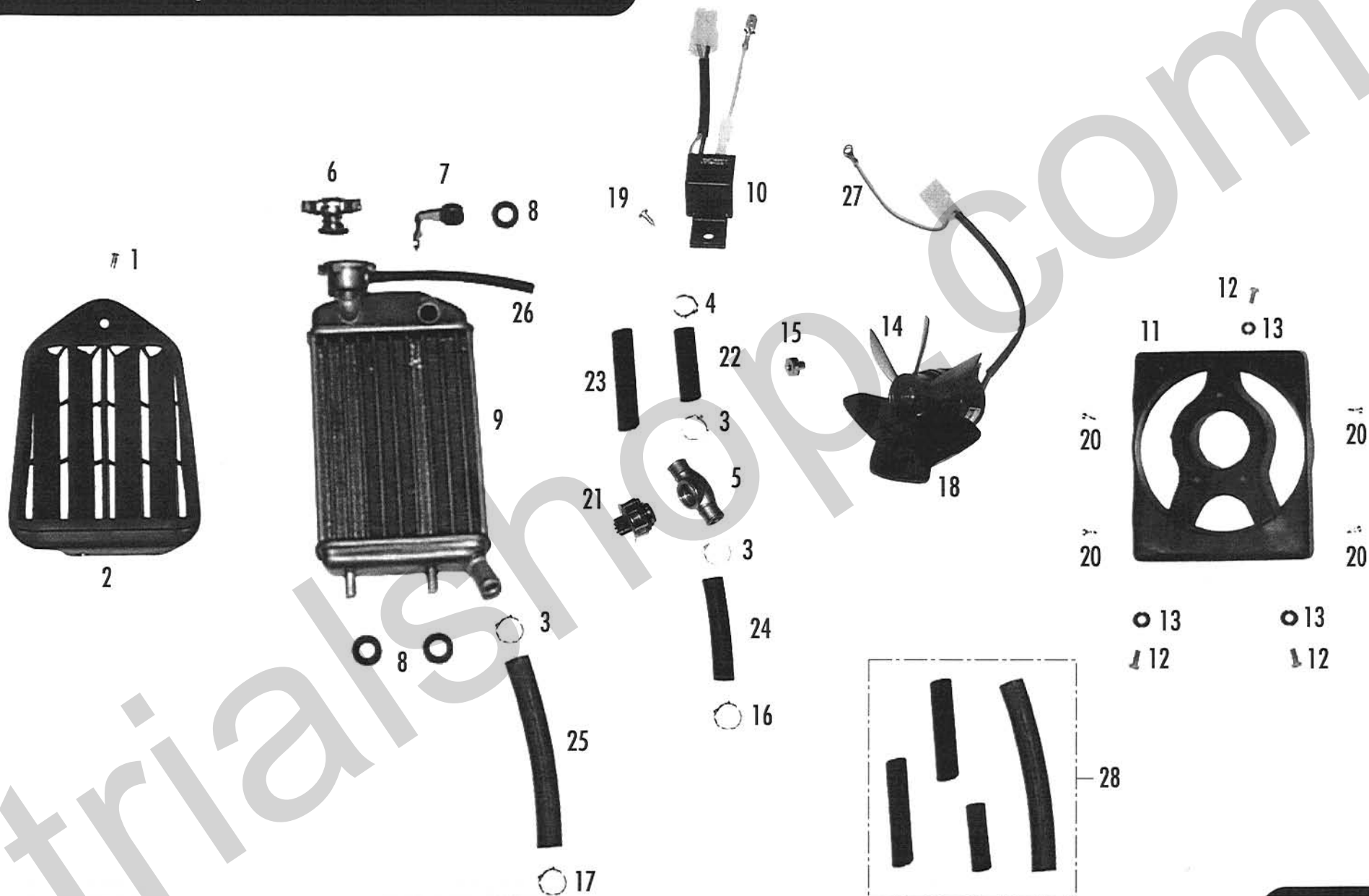

Nº	DESCRIPCION	280cc.	125cc.	200cc.	249cc.	321cc.	Cant.
1	ULS 6x12 con arandela. / <i>ULS bolt 6x12 with washer</i>	T0556014					1
2	Rejilla radiador / <i>Luggage rack</i>	BT27820001					1
3	Abraz. Cobra-23 / <i>Clamp cobra-23</i>	L200041					3
4	Abraz. Cobra-22 / <i>Clamp cobra-22</i>	L200038					1
5	Soporte termo-contacto / <i>Termo-contact support</i>	L200057					1
6	Tapon radiador / <i>Radiator cap</i>	L200110					1
7	Soporte radiador / <i>Radiator support</i>	BT27932015					1
8	Gomas radiador / <i>Radiator rubber</i>	G220000					3
9	Radiador / <i>Radiator</i>	L200102					1
10	Modulo Ventilador / <i>Ventilator module</i>	L300021					1
11	Protector ventilador / <i>Ventilator protector</i>	L300011					1
12	Hexagonal 4x10 / <i>Scew,bolt hexagonal 4x10</i>	T0104010					3
13	Arandela plana 4x12x1 / <i>Washer plane 4x12x1</i>	T4004012					3
14	Aspa ventilador suelta / <i>Ventilator bladeloose</i>	L300002					1
15	Casquillo ventilador 96 / <i>Ventilator bushing</i>	L300016					2
16	Abraz. Cobra-21 / <i>Clamp cobra-21</i>	L200046					1
17	Abraz. Cobra-19 / <i>Clamp cobra-19</i>	L200043					1
18	Ventilador D-120 / <i>Ventilator D-120</i>	L300001					1
19	Philips rosca chapa 4,2x10 / <i>Screw, bolt philips 4,2x10</i>	T0604210					1
20	Tor. Rosca chapa 3x9 / <i>Screw thread 3x9</i>	T1003009					4
21	Termo-contacto / <i>Termo-contact</i>	M01020003					1
22	Tubo radiador 60mm / <i>Radiator tube 60mm long</i>	L200006			L200006	L200006	1
23	Tubo radiador 80mm / <i>Radiator tube 80mm long</i>		L200009	L200009			1
24	Tubo radiador 110mm / <i>Radiator tube 110mm long</i>	L200005					1
25	Tubo radiador 160mm / <i>Radiator tube 160mm long</i>	L200007					1
26	Tubo sobrante radiador 5x8 / <i>Radiator excess tube hose</i>	G460000					1
27	Instalación ventilador / <i>Fan cable</i>	L300006					1
28	Cto. tubos radiador / <i>Radiator tube set</i>	BT27832050					1

Filtro de aire / Air filter

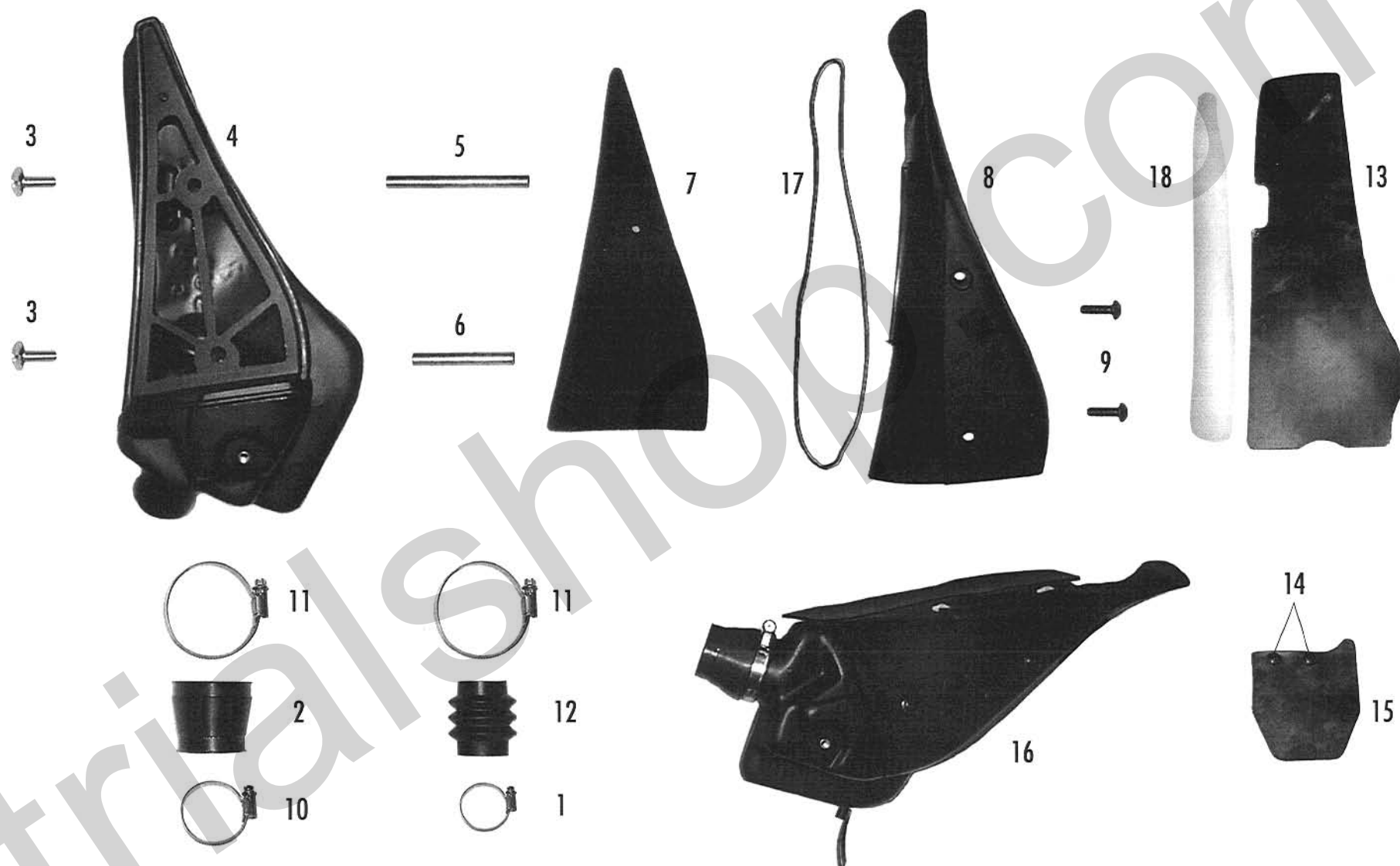

Nº	DESCRIPCION	280cc.	125cc.	200cc.	249cc.	321cc.	Cant.
1	Abraz. 25-40 / <i>Clamp 25-40</i>		B640001	B640001			1
2	Tubera caja filtro / <i>Tube, air cleaner connecting</i>	BT280036010			BT27836010	BT280036010	1
3	Tornillo philips 6x15/ <i>Screw, bolt philips 6x15</i>	T0706015					2
4	Caja filtro / <i>Air cleaner housing</i>	BT280028001					1
5	Dist. Filtro aire largo/ <i>Spac. in air clean. housing large</i>	BT280028005					1
6	Dist. Filtro aire corto/ <i>Spac. in air clean. housing, short</i>	BT280028004					1
7	Filtro aire / <i>Air cleaner</i>	BT280028000					1
8	Tapa caja filtro / <i>Air filter cover</i>	BT280028010					1
9	ULS 6x16 Pl. prim, guar, fil / <i>Screw,bolt ULS 6x16</i>	T0556016N					2
10	Abrazadera 30-45 / <i>Clamp 30-45</i>	B640005			B640005	B640005	1
11	Abrazadera 40-60/9 w2 / <i>Clamp 40-60/9 w2</i>	L200047					1
12	Tubera caja filtro 125-200 / <i>Tube, air clean. Connect.</i>		G520002	G520002			1
13	Goma protec. sup. caja filtro / <i>Upper protection rubber</i>	BT280028022					1
14	Tornillo rosca chapa 3x9 / <i>Philips screw 3x9</i>	T0604210					2
15	Goma protec. inf. caja filtro / <i>Air filter box lower protector</i>	BT280128023					1
16	Conjunto filtro aire / <i>Cpt. air cleaner</i>	BT280028001C					1
17	Goma tapa caja filtro / <i>Air filter box cap rubber</i>	BT280028019					1
18	Adh. goma protec. sup. caja filtro / <i>Rubber sticker</i>	BT280028024					1

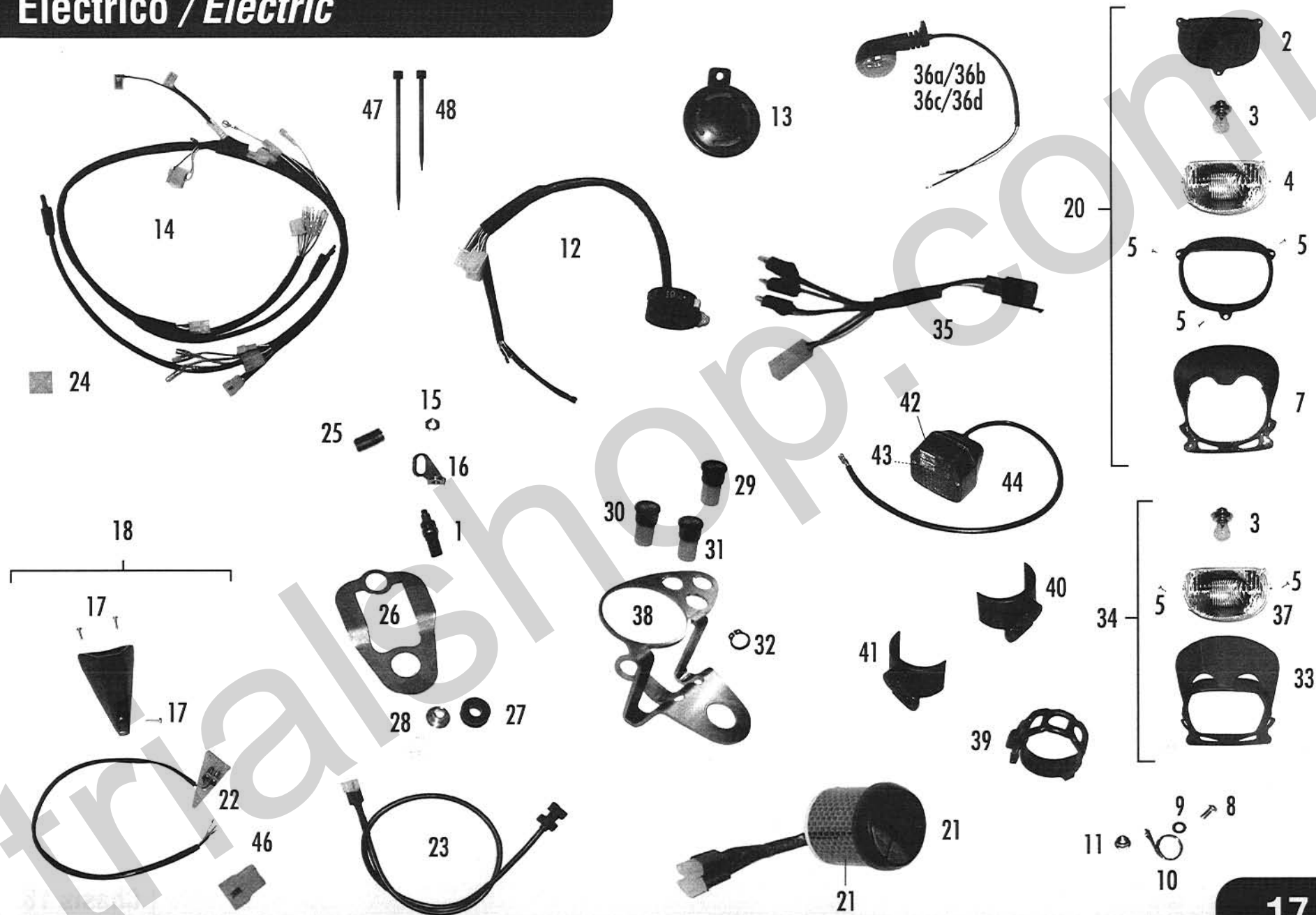

Nº	DESCRIPCION	280cc.	125cc.	200cc.	249cc.	321cc.	Cant.
1	Pulsador stop pequeño / Stop push-button small	L300066					2
2	Soporte tapa optica trasera / Support optic cover rear	BT27820027			BT27820027	BT27820027	1
3	Lámpara 12V15W casquete / Lamp 12V15W	L300115					1
4	Optica faro / Guide pilot optic	BT27820022					1
5	Tor. Rosca chapa 3x9 / Screw thread 3x9	T1003009					3
6	Soporte optica / Optic support	BT27820028			BT27820028	BT27820028	1
7	Faro delantero / Headlight front	BT280020020	BT200020020	BT200020020	BT280020020	BT320020020	1
8	Aranadela plana 6x12x1.5/ Washer plane	T4006012					1
9	ULS 6x12 / Screw, bolt ULS 6x12	T0556014					1
10	Gancho inoxidable / Rustless hook	M130000					1
11	Tuerca con arandela M6 / Flange nut M6	T2206000					1
12	Conmutador luz / Light switch	BE25734001					1
13	Cto. Claxon / Cpt. horn	L300105					1
14	Instalación trial / Trial installation	BT280134014					1
15	Tuerca R-1/4 F. Hexagonal 10x3 / Hexagonal nut R-1/4 F.	L300098					1
16	Soporte interruptor stop peq. / Switch support stop	L300097					1
17	Tornillo rosca chapa 4x13 / Sheet screw, bolt 4x13	T0604016					3
18	Cto. Faro piloto tras. / Cpt. headlight rear	BT27934015					1
20	Grupo faro / Headlight group	BT280020120	BT200020120	BT200020120	BT280020120	BT320020120	1
21	Multifunción / Multifunction	BT27934005					1
22	Lámpara 12V 3W / Lamp 12V 3 W	L300119					2
23	Reenvio Hall / Reenvio Hall	BT280034050					1
24	Soporte adh. Inst. electrica / Electric decal support	BT280028006					2
25	Casqu.pulsador freno tras./ Bushing.push-button rear brake	BT27822029					1
26	Soporte cuentakilómetros trial / Trial sensor support	BT27934045					1
27	Goma protectora latiguillo / Hose protector rubber	G200000					1
28	Casquillo / Washer	B560040					1

Nº	DESCRIPCION	280cc.	125cc.	200cc.	249cc.	321cc.	Cant.
29	Testigo luz intermitentes / <i>Indicators light</i>	BE250134036					1
30	Testigo luz posición / <i>Short light indicator</i>	BE250134037					1
31	Testigo luz larga / <i>Long light indicator</i>	BE250134038					1
32	Clip testigo / <i>Light clip</i>	BE250134042					3
33	Faro delantero homologado / <i>Homologated headlight</i>	BT280120020H					1
34	Cto. faro homologado / <i>Homologated headlight set</i>	BT280120120H					1
35	Sub-instalación luces / <i>Lights sub-installation</i>	BT280134025					1
36a	Intermitente derecho delantero / <i>Right front indicator</i>	BE250134018					1
36b	Intermitente izqu. delantero / <i>Left front indicator</i>	BE250134019					1
36c	Intermitente derecho trasero / <i>Right rear indicator</i>	BE250134021					1
36d	Intermitente izq. trasero / <i>Left rear indicator</i>	BE250134022					1
37	Optica faro homologado / <i>Homologated optical</i>	BT280120022					1
38	Soporte cuentaKm trial Hom. / <i>Speedmeter holder</i>	BT280134045H					1
39	Goma suj. Faro / <i>Headlamp elastic band</i>	BE25636015					2
40	Soporte intermitente derecho / <i>Right indicator holder</i>	BE250134017					1
41	Soporte intermitente izq. / <i>Left indicator holder</i>	BE250134020					1
42	Cristal faro trasero / <i>Rear light cap</i>	BP25734115					1
43	Bombilla 12V5-21W / <i>12V5-21W bulb</i>	L300116					1
44	Faro piloto / <i>Rear light set</i>	BP25734015					1
45	Adh. fibra carbono cuentaKm. / <i>Speedmeter sticker</i>	BT27938040					1
46	Conector PM 3 vias SMS / <i>3-way conector PM</i>	BT280034060					1
47	Brida UNEX negra 4,8x20 / <i>Black UNEX clamp</i>	P380001					4
48	Brida UNEX n. corta 2221-0 / <i>Short black UNEX clamp</i>	P380003					6

Carter / Crankcase

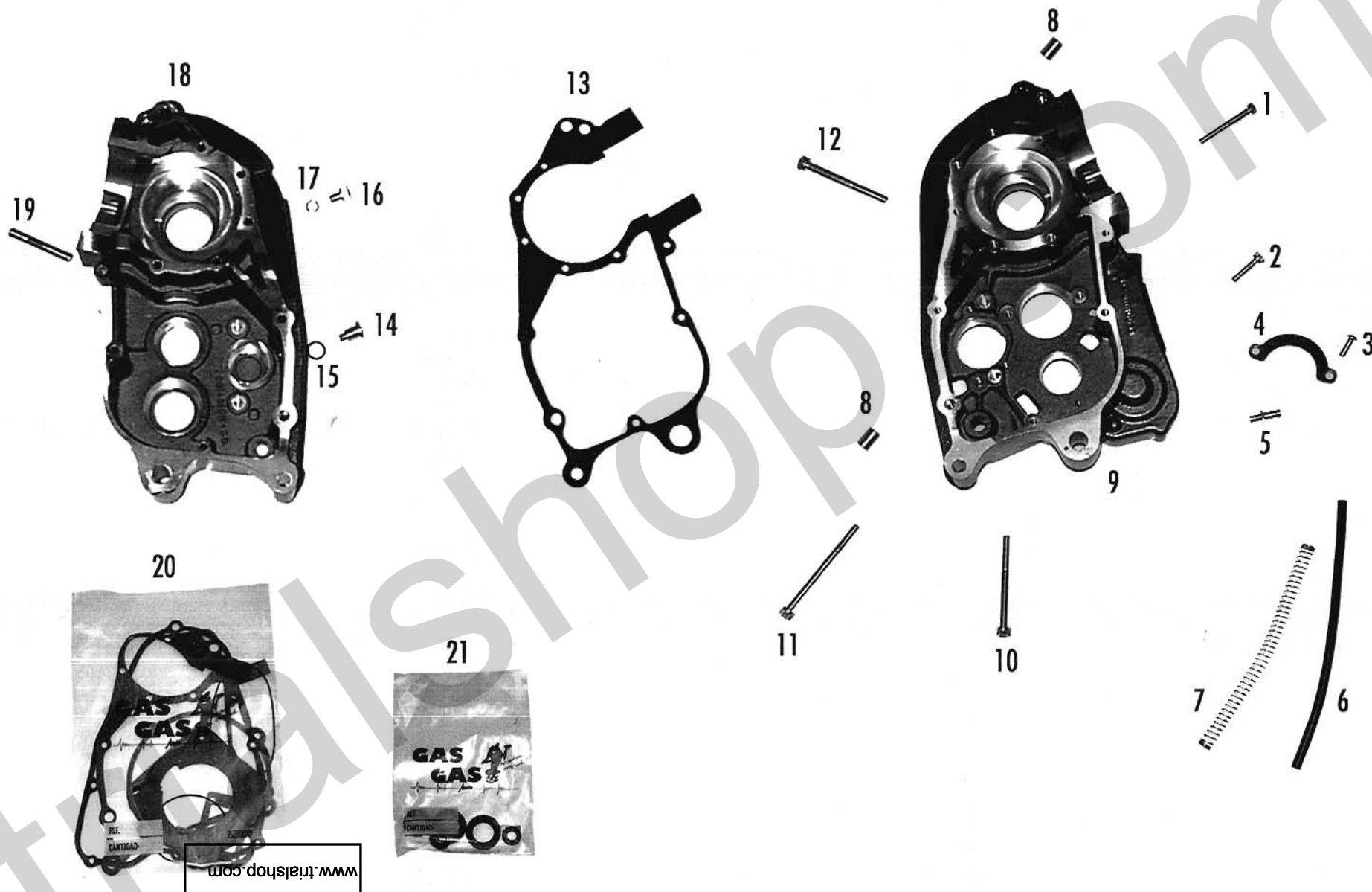

125 cc. / 200 cc

Nº	DESCRIPCION	280cc.	125cc.	200cc.	249cc.	321cc.	Cant.
1	Allen 6x50 DIN 912 cárter / <i>Screw, bolt allen 6x50</i>		T0306050	T0306050			4
2	Allen 6x35 / <i>Screw, bolt allen 6x35</i>		T0306035	T0306035			1
3	ULS 6x16 / <i>Screw, bolt ULS 6x16</i>		T0506016	T0506016			2
4	Platina primario / <i>Plate, kickstart</i>		M02628001	M02628001			1
5	Desvaporizador cárter / <i>Crankcase breather</i>		M01032001	M01032001			1
6	Tubo sobrante rad. 5x8 / <i>Breather tube 5x8</i>		G460000	G460000			1
7	Muelle desvaporizador / <i>Breather spring</i>		M150000	M150000			1
8	Casq. Centr. cárter 6x9x14 / <i>Bush. Central. crankcase</i>		M01017000	M01017000			2
9	Cárter derecho gris plata / <i>Crankcase, right grey silver</i>		MT120010000	MT120010000			1
10	Allen 6x70 8.8 Cárter / <i>Screw, bolt allen 6x70</i>		T0306070	T0306070			5
11	Allen 6x80 DIN 912 cárter / <i>Screw, bolt allen 6x80</i>		T0306080	T0306080			1
12	Allen 6x60 / <i>Screw, bolt allen 6x60</i>		T0306060	T0306060			2
13	Junta cárter 0.3 / <i>Crankcase gasket</i>		M04429005	M04429005			1
14	Tapón vaci. Ace. con imán / <i>Emp cap oil with magnet</i>		M01016005	M01016005			1
15	Tórica tornillo aceite 12x2x / <i>O'ring level plug</i>		M01016100	M01016100			1
16	Allen 8x20 / <i>Screw, bolt 8x20</i>		T0308020	T0308020			1
17	Arandela cobre 8x12 / <i>Washer copper 8x12</i>		M01033000	M01033000			1
18	Cárter izquierdo gris plata / <i>Left grey silver crankcase</i>		MT120010001	MT120010001			1
19	Espárrago cilindro largo / <i>Stud, bolt cylinder</i>		M01612005	M01612005			4
20	Kit juntas trial 8 / <i>Kit gaskets trial 8</i>		MT12944100	MT12944100			1
21	Cto.retenes trial / <i>Cpt. oil seal trial</i>		MT27944200	MT27944200			1

Carter / Crankcase

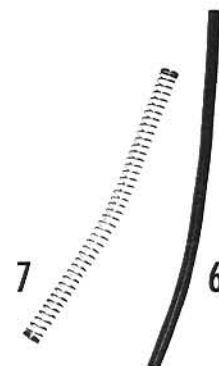
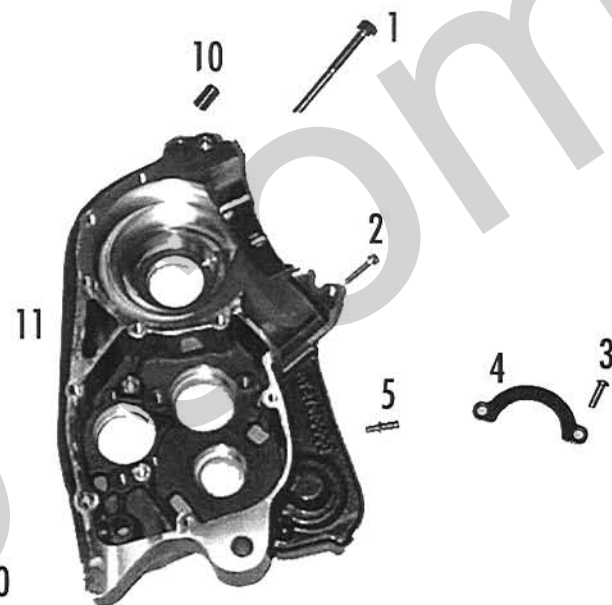
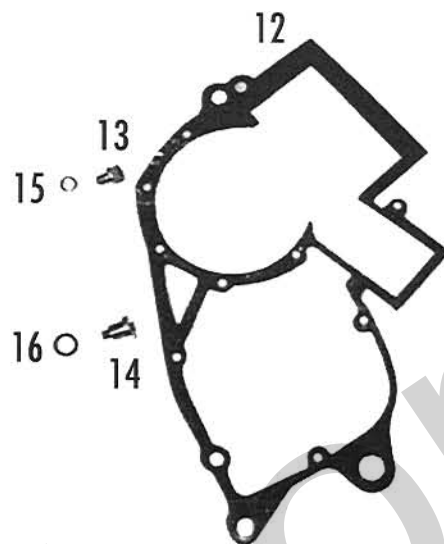
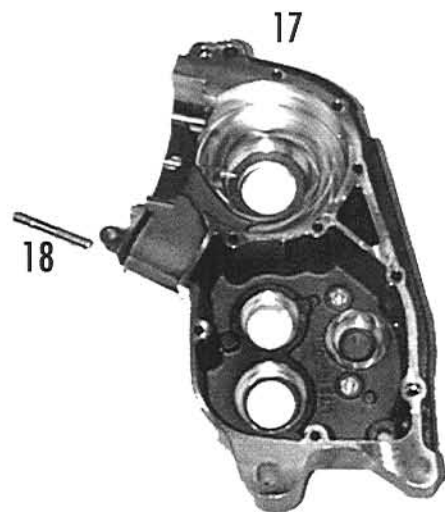

249 cc. / 280 cc. / 321 cc.

Nº	DESCRIPCION	280cc.	125cc.	200cc.	249cc.	321cc.	Cant.
1	Allen 6x50 DIN 912 cárter / <i>Screw, bolt allen 6x50</i>	T0306050			T0306050	T0306050	4
2	Allen 6x25 / <i>Screw, bolt allen 6x25</i>	T0306025			T0306025	T0306025	1
3	ULS 6x16 / <i>Screw, bolt ULS 6x16</i>	T0506016			T0506016	T0506016	2
4	Platina primario / <i>Plate, kickstart</i>	M02628001			M02628001	M02628001	1
5	Desvaporizador cárter / <i>Breather crankcase</i>	M01032001			M01032001	M01032001	1
6	Tubo sobrante rad. 5x8 / <i>Tube, breather 5x8</i>	G460000			G460000	G460000	1
7	Muelle desvaporizador / <i>Spring breather</i>	M150000			M150000	M150000	1
8	Allen 6x70 8.8 Cárter / <i>Screw, bolt allen 6x70</i>	T0306070			T0306070	T0306070	5
9	Allen 6x80 DIN 912 cárter / <i>Screw, bolt allen 6x80</i>	T0306080			T0306080	T0306080	1
10	Casq. Centr. cárter 6x9x14 / <i>Bushing centralize crankcase</i>	M01017000			M01017000	M01017000	2
11	Cárter derecho gris plata / <i>Crankcase, right grey silver</i>	MT280010000			MT280010000	MT280010000	1
12	Junta cárter 0.3 / <i>Crankcase gasket</i>	MT27944001			MT27944001	MT27944001	1
13	Allen 8x20 / <i>Screw, bolt allen 8x20</i>	T0308020			T0308020	T0308020	1
14	Tapón vaci. aceite con imán / <i>Empty cap oil with magnet</i>	M01016005			M01016005	M01016005	1
15	Arandela cobre 8x12 / <i>Washer copper 8x12</i>	M01033000			M01033000	M01033000	1
16	Arandela cobre 12x18x1.5 / <i>Washer copper 12x18x1.5</i>	ME25810030			ME25810030	ME25810030	1
17	Cárter izquierdo gris plata / <i>Crankcase, left grey silver</i>	MT280010001			MT280010001	MT280010001	1
18	Eşpárrago cilindro largo / <i>Stud, blot cylinder</i>	M01612003			M01612003	M01612003	4
19	Kit juntas trial y pampera / <i>Kit gaskets trial and pampera</i>	MT27944100			MT27944100	MT27944100	1
20	Cto.retenes trial / <i>Cpt. oil seal trial</i>	MT27944200			MT27944200	MT27944200	1

Tapa embrague-volante / Clutch cover

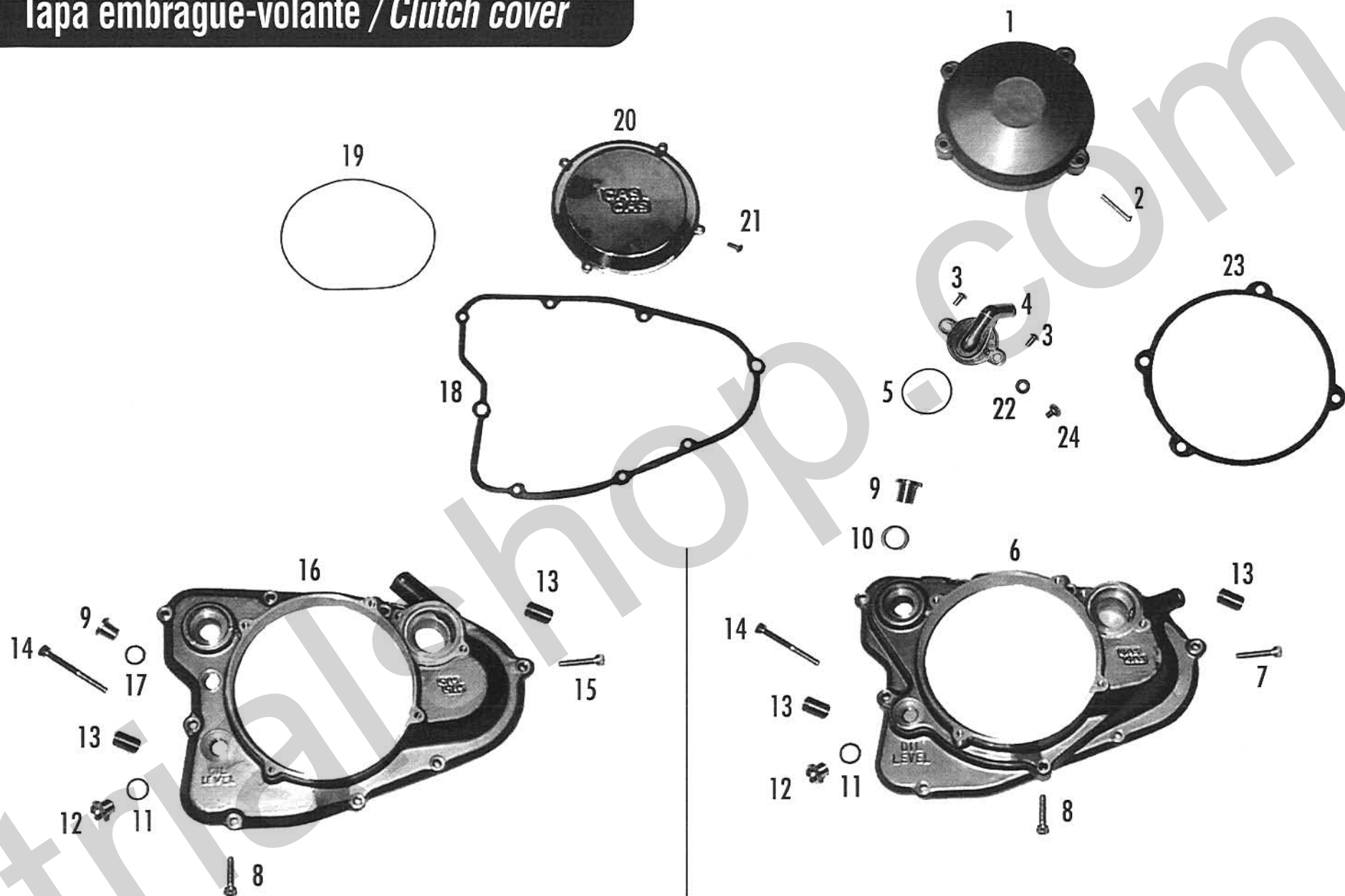

125 cc. / 200 cc.

249 cc. / 280 cc. / 321 cc.

Nº	DESCRIPCION	280cc.	125cc.	200cc.	249cc.	321cc.	Cant.
1	Tapa volante / <i>Cover, fly-wheel</i>	MT280110004					1
2	ULS 6x35 / <i>Screw, bolt allen 6x35</i>	T0506035					4
3	ULS 6x10 dirección / <i>Screw, bolt allen 6x10</i>	T0506010					2
4	Tapa bomba de agua / <i>Water pump cover</i>	MT280010008	M01012110	M01012110	MT280010008	MT280010008	1
5	Torica tapa bomba agua / <i>O'ring water pump cover</i>	M04433000					1
6	Tapa embrague 99 / <i>Clutch cover</i>	MT27932001			MT27932001	MT27932001	1
7	Allen 6x30 / <i>Screw, bolt allen 6x30</i>	T0306030					1
8	Allen 6x25 / <i>Screw, bolt allen 6x25</i>	T0306025					4
9	Tapón aceite / <i>Oil plug</i>	M01016002					1
10	Arandela de cobre 12x18x1.5 / <i>Copper washer</i>	ME25810030			ME25810030	ME25810030	1
11	Arandela fibra 10x14x1.5 / <i>Fiber washer</i>	M01033005					1
12	Visor nivel aceite en aluminio / <i>Oil level clear plug</i>	M01016110					1
13	Casqu. Centr.carter 6x9x14 / <i>Bushi. central. Crank.</i>	M01017000					2
14	Allen 6x55 / <i>Screw, bolt allen 6x55</i>	T0308045					1
15	Allen 6x35 / <i>Screw, bolt allen 6x35</i>	T0306035					1
16	Tapa embra. 125-200, 98 / <i>Cover clutch 125-200</i>		MT27732001CA	MT27732001CA			1
17	Torica tapón aceite 12x16x1.5 / <i>O'ring oil plug</i>		M01016100	M01016100			1
18	Junta tapa embrague / <i>Cover clutch gasket</i>	M04430002					1
19	Torica tapa embrague / <i>O'ring clutch cover</i>	M04434000					1
20	Tapa embra. pequeña pulida / <i>Cover clutch minor</i>	M01012250					1
21	ULS 5x12 / <i>Screw, bolt ULS 5x12</i>	T0505012					4
22	Arandela fibra M5x10 tapa bomba/ <i>Washer fiber M5x10</i>	T4005008					1
23	Junta tapa volante / <i>Gasket fly-wheel cover</i>	M04431000	MT27844004	MT27844004	M04431000	M04431000	1
24	Tornillo philips M5x8/ <i>Screw, bolt philips M5x8</i>	T0705080					1

Cigüeñal / *Crankshaft*

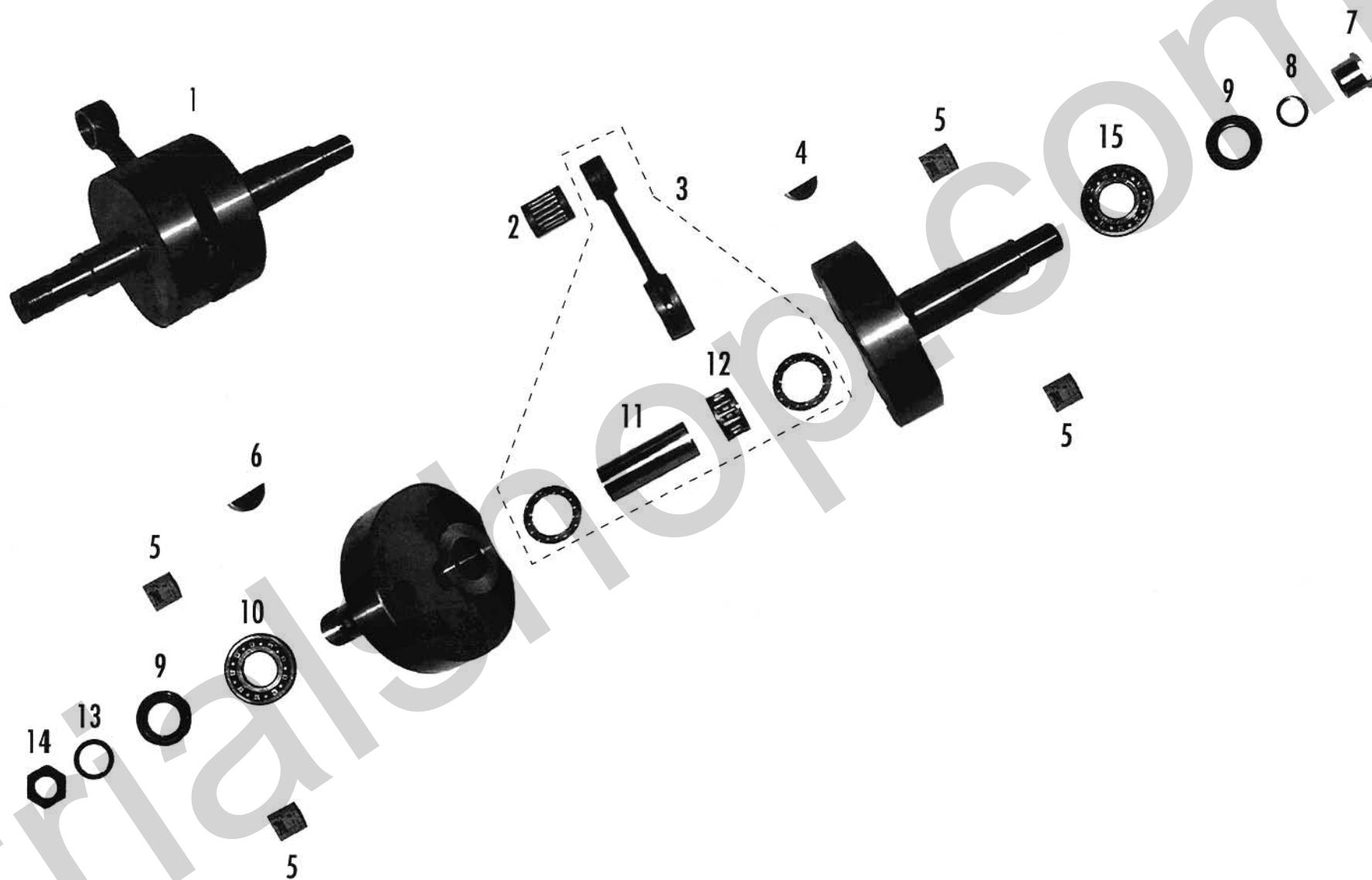

Nº	DESCRIPCION	280cc.	125cc.	200cc.	249cc.	321cc.	Cant.
1	Cto. Cigüeñal 125-200 trial / <i>Crank shaft assembly set</i>		M01210001	M01210001			1
2	Cojinete agujas 16x20x23 / <i>Small end bearing</i>		M01411100	M01411100			1
3	Cto. Biela 125-200 / <i>Cpt. con rod assembly</i>		M01218110	M01218110			1
6	Chaveta piñón contrapeso / <i>Key. pinion</i>		M01223000	M01223000			1
5	Tapón cigüeñal 20x20 125-200 / <i>Crank shaft stopper</i>		MT12712021	MT12712021			4
4	Chaveta volante / <i>Key. ignition</i>		M01224000	M01224000			1
7	Tuerca M16x150 / <i>Nut ignition</i>		M01222000	M01222000			1
8	Arandela volante magn. / <i>Washer ignition magn.</i>		M01221000	M01221000			1
9	Reten cigüeñal 25-40-8ASFP / <i>Oil seal crank shaft</i>		M01217001	M01217001			2
10	Coj. Cigüeñal 6205C3 / <i>Bearing crank shaft</i>		M01216002	M01216002			1
11	Bulon cigüeñal / <i>Crank shaft pin</i>		M01414002	M01414002			1
12	Coj. Cabeza bieleta 24x30x16.8 / <i>Bearing big end</i>		M01415001	M01415001			1
13	Arandela estriada intr. D.20 / <i>Washer pinion crank shaft</i>		M01219000	M01219000			1
14	Tuerca piñón contrapeso / <i>Nut pinion crank shaft</i>		M01220000	M01220000			1
15	Cojinete cigüeñal 6205 ETN9/C4 / <i>Crankshaft bearing</i>		M012160021	M012160021			1

Cigueñal / Crankshaft

249 cc. / 280 cc.

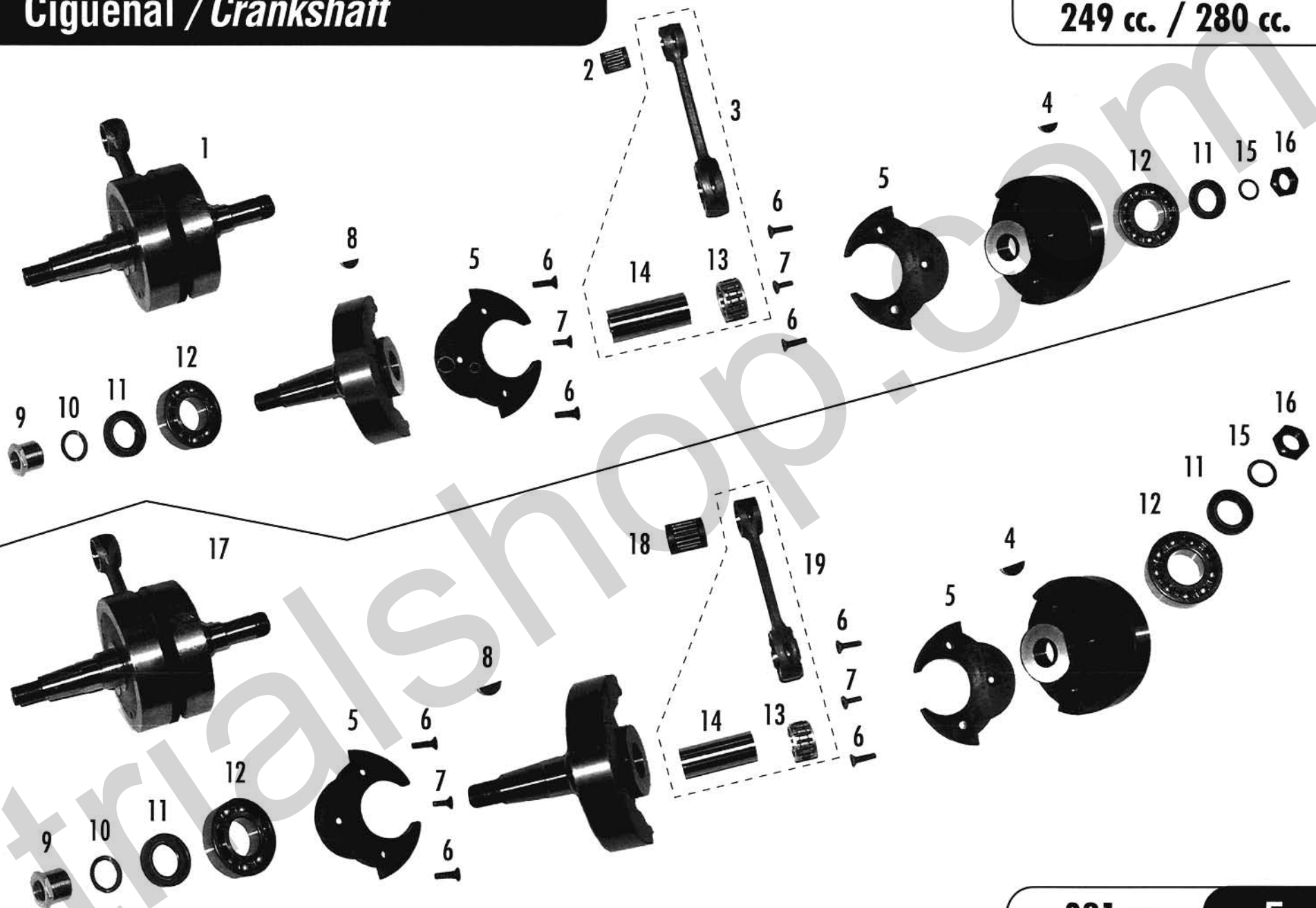

321 cc.

Nº	DESCRIPCION	280cc.	125cc.	200cc.	249cc.	321cc.	Cant.
1	Cto.cigüeñal 250-270 trial / <i>Cpt.crank shaft assembly</i>	MT27912000			MT27912000		1
2	Cojinete agujas pie biela 16x20x23 / <i>Small end bearing</i>	M01411100			M01411100		1
3	Cto. biela 249-270 / <i>Cpt. con rod assembly</i>	MT27812100			MT27812100		1
4	Chaveta piñón contrapeso / <i>Key. Counterweight pinion</i>	M01223000			M01223000	M01223000	1
5	Nylon contrapeso / <i>Counterweight nylon</i>	MT32912021			MT32912021	MT32912021	2
6	Torn. Con. 6x20 / <i>Screw, bolt con. 6x20</i>	T0406020			T0406020	T0406020	4
7	Torn. Con. 6x16 / <i>Screw, bolt con. 6x16</i>	T0406016			T0406016	T0406016	1
8	Chaveta volante / <i>Key. Ignition</i>	M01224000			M01224000	M01224000	1
9	Tuerca volante / <i>Nut ignition</i>	M01222000			M01222000	M01222000	1
10	Arandela volante magnético / <i>Washer ignition magn.</i>	M01221000			M01221000	M01221000	1
11	Reten cigüeñal 25-40-8 ASFP / <i>Oil seal crank shaft</i>	M01217001			M01217001	M01217001	2
12	Cojinete cigüeñal 6206 C3 / <i>Bearing crank shaft</i>	M01216001			M01216001	M01216001	2
13	Cojinete cabeza biela 24x30x16.8 / <i>Bearing big end</i>	M01415001			M01415001	M01415001	1
14	Bulon cigüeñal / <i>Crank shaft pin</i>	M01414001			M01414001	M01414001	1
15	Arandela estriada intr. D.20 / <i>Washer pinion crank shaft</i>	M01219000			M01219000	M01219000	1
16	Tuerca piñón contrapeso / <i>Nut pinion crank shaft</i>	M01220000			M01220000	M01220000	1
17	Cto. Cigüeñal 321 trial / <i>Cpt. crank shaft assembly 321</i>					MT32912000	1
18	Cojinete agujas pie biela 20x24x29.5 / <i>Small end bearing</i>					M01411000	1
19	Cto. Biela 321 / <i>Cpt. crank shaft assembly</i>					M01218002	1

Pedal cambio / *Gear lever*

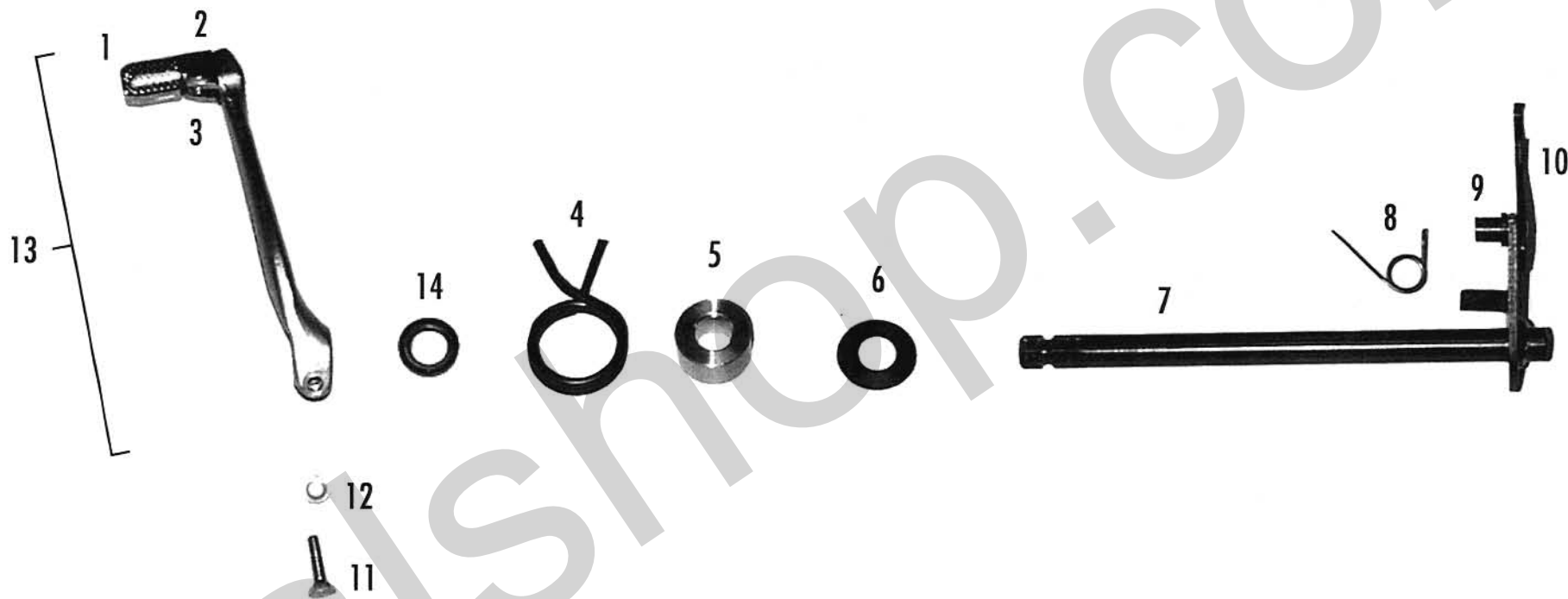

Nº	DESCRIPCION	280cc.	125cc.	200cc.	249cc.	321cc.	Cant.
1	Puntera pedal cambio 5644010 / <i>Pedal, end gear lever</i>	M03810050					1
2	Remache puntera cambio 6x18 / <i>Rivet pedal, end</i>	M03810010					1
3	Muelle punt. pedal camb. / <i>Spring pedal, end gear lever</i>	M121000					1
4	Muelle retorno selector / <i>Spring, come back gear lever</i>	M03812000	M03812000	M03812000			1
5	Casquillo muelle selector / <i>Pivot, bush spring gear lever</i>	M03813000					1
6	Arandela cambio 26x12.2x0.3 / <i>Washer change</i>	M03810015					1
7	Cto. Eje selector / <i>Cpt. gear lever axle</i>	M03811001					1
8	Muelle platina escorpión / <i>Scorpion work table spring</i>	M03817301					1
9	Remache platina escorpión / <i>Scorpion rivet work table</i>	M03811005					1
10	Platina escorpión* / <i>Scorpion work table</i>	M03811100					1
11	Hexagonal 6x20 / <i>Hexagonal 6x20</i>	T0106020					1
12	Arandela plana 6x12x1,5 / <i>Washet plane 6x12x1.5</i>	T4006012					1
13	Cto.pedal cambio / <i>Cpt. pedal change</i>	MT27936026C					1
14	Reten selector / <i>Selector oil seal</i>	M03821000					1

Grupo selector / *Shift cam*

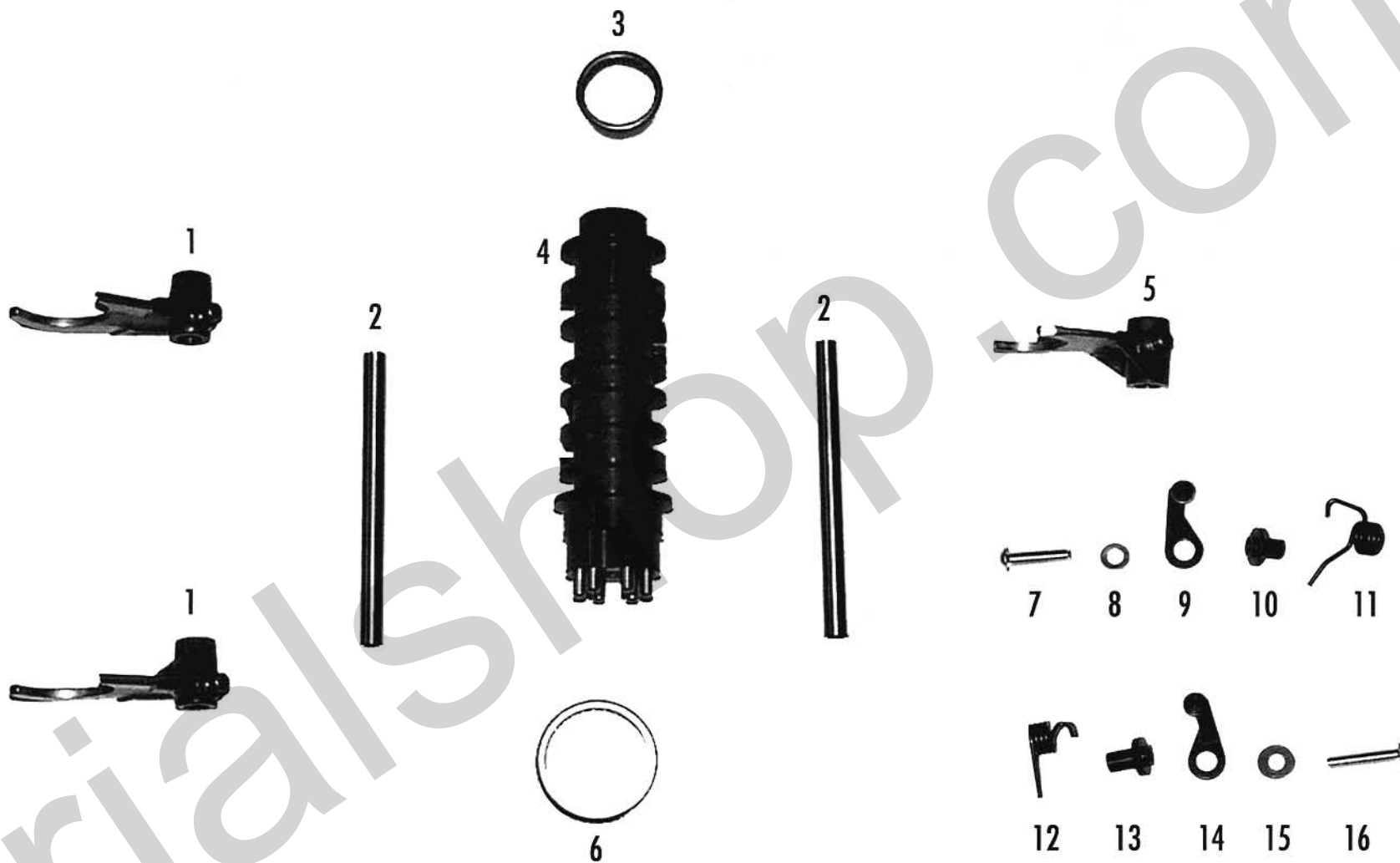

Nº	DESCRIPCION	280cc.	125cc.	200cc.	249cc.	321cc.	Cant.
1	Horquilla 1-2-3-4 / <i>Selector fork</i>	M03639001					2
2	Eje horquilla 107x10/ <i>Axle selector fork</i>	M03638001					2
3	Cojinete agujas HK25-12/ <i>Bearing needles</i>	M03645000					1
4	Desmodromico/ <i>Selector barrel</i>	M03637001					1
5	Horquilla 5-6/ <i>Selector fork</i>	M03640000					1
6	Cojinete agujas HK 35-12 / <i>Bearing needles</i>	M03650000					1
7	ULS 6X25 / <i>Screw,bolt uls 6x25</i>	T0506025					1
8	Arandela plana 6x12x1.5/ <i>Washer plane 6x12x1.5</i>	T4006012					1
9	Conjunto fijador punto muerto / <i>Cpt. neutral fasten</i>	M03815110					1
10	Casquillo fijador punto muerto / <i>Neutral fasten bushing</i>	M03818103					1
11	Muelle fijador punto muerto / <i>Neutral fasten spring</i>	M03817201					1
12	Muelle fijador de marchas / <i>Fasten gear spring</i>	M03817100					1
13	Casquillo fijador marchas/ <i>Fasten gear bushing</i>	M03818104					1
14	Conjunto fijador marchas/ <i>Cpt. fasten gear</i>	M03815210					1
15	Arandela 6x20/ <i>Washer 6x20</i>	T4006020					1
16	ULS 6x30/ <i>Screw,bolt ULS 6x30</i>	T0506030					1

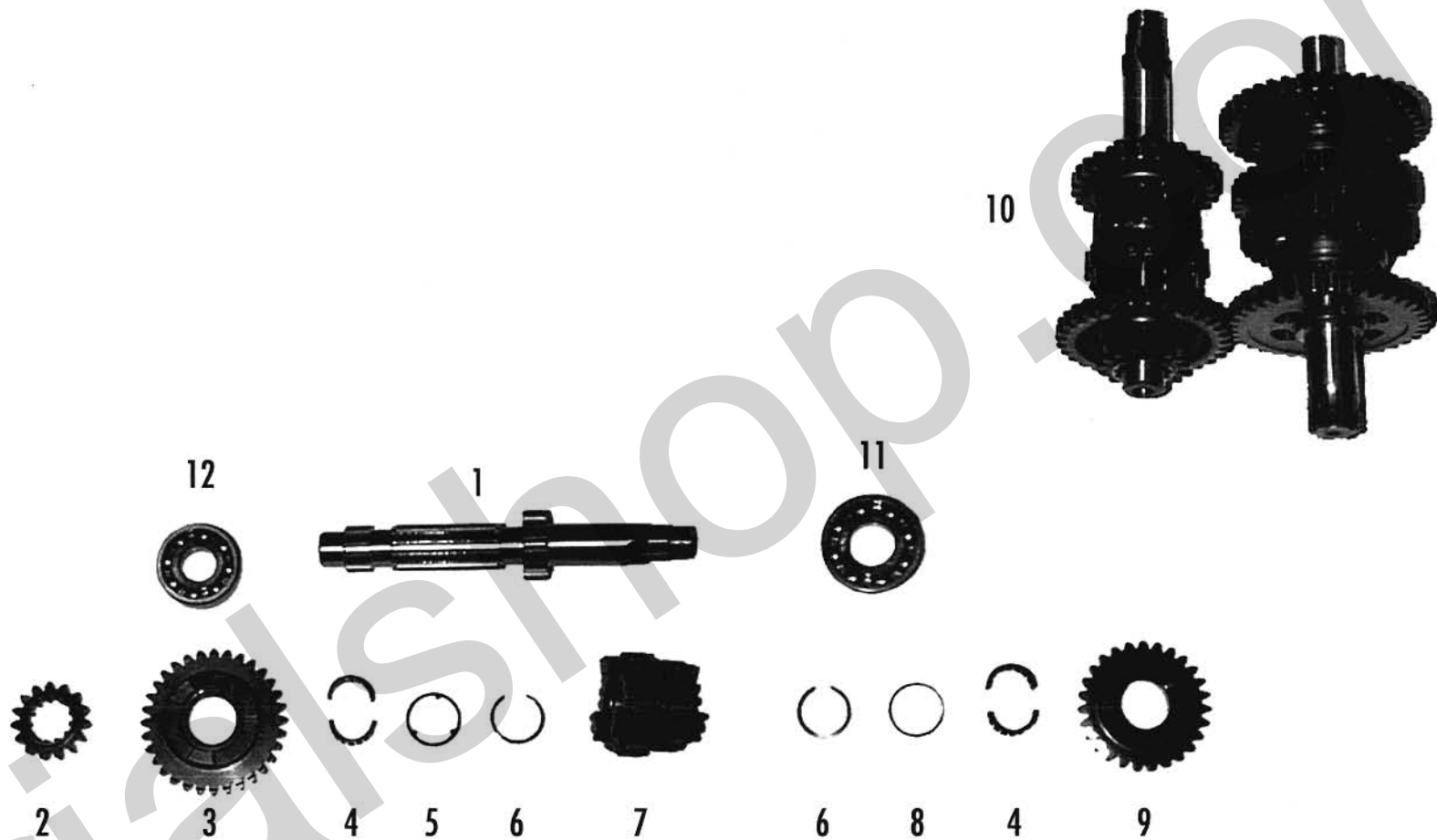

Nº	DESCRIPCION	280cc.	125cc.	200cc.	249cc.	321cc.	Cant.
1	Eje primario piñón / <i>Axle prim. pinion</i>	MT27836070					1
2	Piñón 2ª primario/ <i>Pinion 2nd prim.</i>	MT27836071					1
3	Piñón 6ª primario/ <i>Pinion 6th prim.</i>	MT27836074					1
4	Cojinete agujas 18x22x10 / <i>Bearing needles 18x22x10</i>	M03670000					2
5	Arandela secund. 28x22x1/ <i>Washer secund. 28x22x1</i>	MT27836091					1
6	Clip secund. de 22 mm. Cam. / <i>Clip secund. 22 mm.</i>	MT27836084					2
7	Piñón 3ª/4ª prim./ <i>Pinion 3rd / 4th prim.</i>	MT27836072					1
8	Arandela cambio 15x26x0.5 / <i>Washer gear 15x26x0.5</i>	MT27836093					1
9	Piñón 5ª primario/ <i>Pinion 5th prim.</i>	MT27836073					1
10	Grupo cambio / <i>Complete gear</i>	MT27836000					1
11	Cojinete 20x47x14 (6204) / <i>Bearing 20x47x14</i>	M03610001					1
12	Cojinete 17x40x12 (6203) / <i>Bearing 17x40x12</i>	M03620000					1

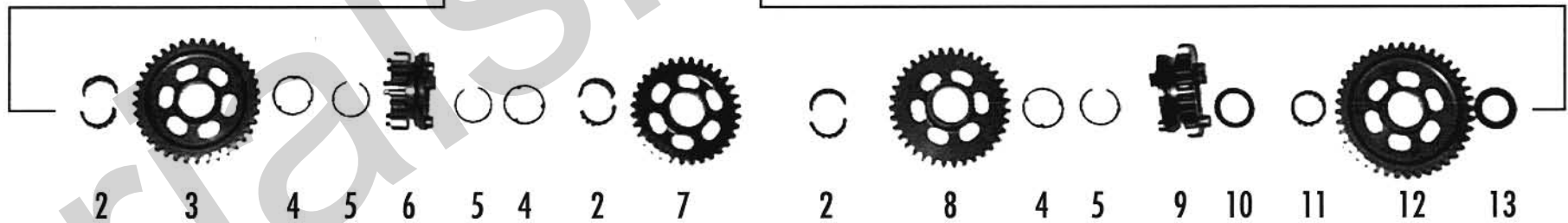

Nº	DESCRIPCION	280cc.	125cc.	200cc.	249cc.	321cc.	Cant.
1	Eje secundario / <i>Axle secondary</i>	MT27836075					1
2	Cojinete agujas 18x22x10 / <i>Bearing needles 18x22x10</i>	M03670000					3
3	Piñón secundario de 2ª / <i>Secondary pinion 2nd</i>	MT27836077					1
4	Arandela secundaria 28x22x1 / <i>Washer secondary 28x22x1</i>	MT27836091					3
5	Clip secundario de 22 mm. Cam. / <i>Secondary clip 22 mm.</i>	MT27836084					3
6	Piñón 6ª secun. / <i>Secun. Pinion 6th</i>	MT27836081					1
7	Piñón 4ª secun. / <i>Secun. Pinion 4th</i>	MT27836079					1
8	Piñón 3ª secun. / <i>Secun. Pinion 3rd</i>	MT27836078					1
9	Piñón 5ª secun. / <i>Secun. Pinion 5th</i>	MT27836080					1
10	Arandela piñón int. 15x26x0.5 / <i>Washer int. Pinion</i>	MT27836093					1
11	Cojinete agujas 17x21x10 / <i>Bearing needles 17x21x10</i>	M03660000					1
12	Piñón 1ª secundari / <i>Secondary pinion 1st</i>	MT27836076					1
13	Arandela piñón int. 15x26x0.5 / <i>Pinion int. Washer</i>	M02622001					3
14	Clip de 15mm piñón int. Arra. / <i>Pinion clip 15 mm.</i>	M02623000					1
15	Cojinete piñón int. Arra.K-15-19-17 / <i>Bearing int. Pinion</i>	M02621001					1
16	Piñón inter. arranque / <i>Int. Pinion</i>	M02620003					1
17	Cojinete 15x35x11 (6202) / <i>Bearing 15x35x11</i>	M03621000					1
18	Grupo cambio / <i>Complete gear</i>	MT27836000					1
19	Cojinete 20x47x14 (6204) / <i>Bearing 20x47x14</i>	M03610001					1
20	Reten salida 20-32-7 827S / <i>Oil seal external 20-32-7 827S</i>	M03633000					1
21	Clip de 20 piñón salida / <i>Pinion clip 20</i>	MT27836052					2
22	Piñón salida / <i>Out pinion</i>	M03634000	M03634002	M03634002	M03634000	M03634000	1
23	Protector piñón salida / <i>Output pinion protector</i>	MT280136021					1
24	ULS 5x16 / <i>Screw, bolt ULS 5x16</i>	T0505016					2

Cilindro / Cylinder

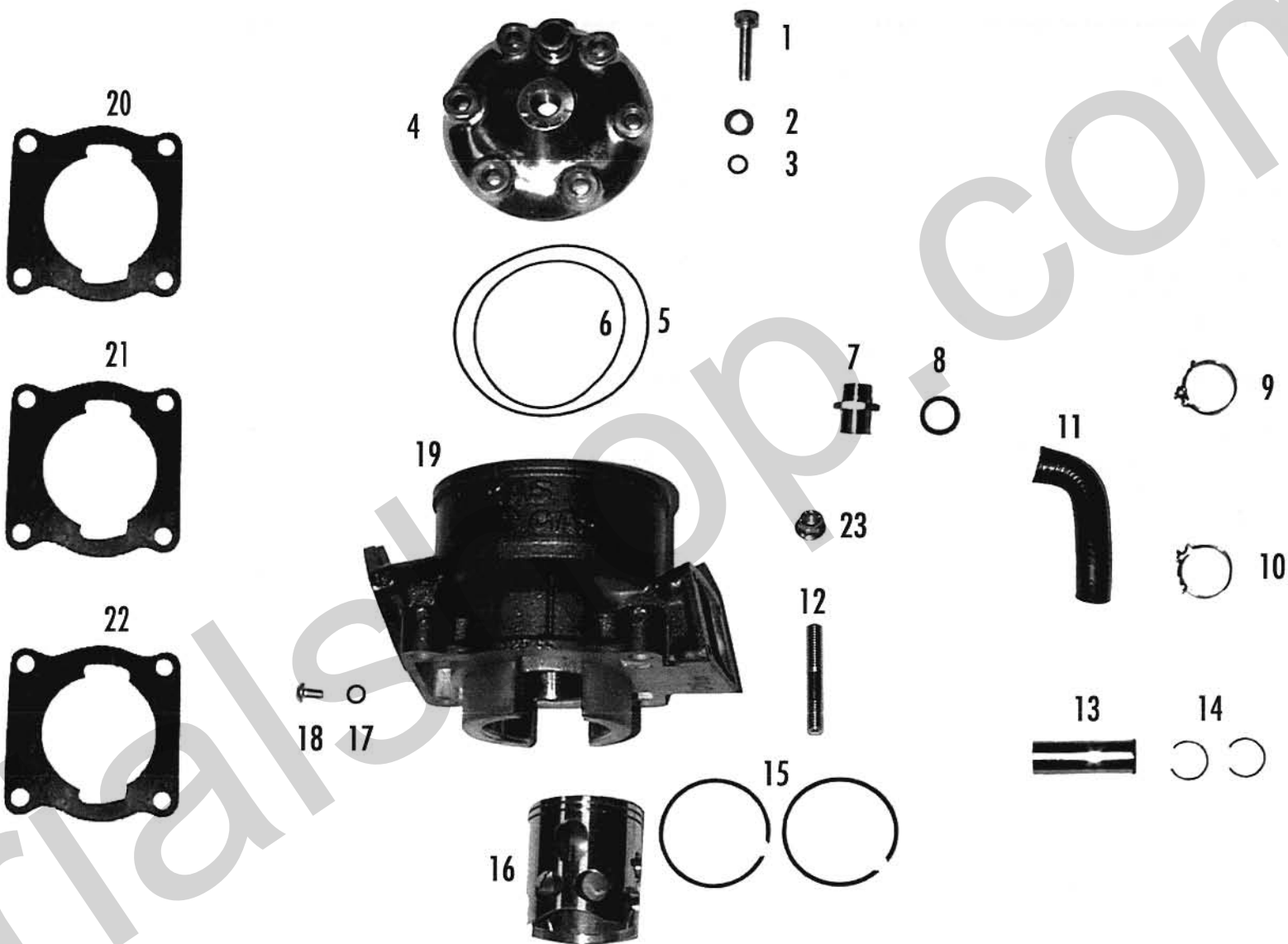

125 cc. / 200 cc.

Nº	DESCRIPCION	280cc.	125cc.	200cc.	249cc.	321cc.	Cant.
1	Allen 8x30 / Screw , bolt allen 8x30		T0308030	T0308030			6
2	Arandela plana 8x17x1.5 / Washer plane 8x17x1.5		T4008017	T4008017			6
3	Torica 7x2 / O'ring 7x2		M01612010	M01612010			6
4	Culata trial 98 / Cyl. head		MT12716000	MT20716000			1
5	Torica culata /O'ring cyl. Ext.		M01619135	M01619135			1
6	Torica culata interior / O'ring cyl. Int.		M01619130	M01619130			1
7	Racord cilindro / Raccord cylinder		M01612021	M01612021			1
8	Arandela fibra 15x20x2 racord / Washer fibre 15x20x2		M01612026	M01612026			1
9	Abrazadera cobre de 19 / Copper clamp 19		L200043	L200043			1
10	Abrazadera cobre-20/ Copper clamp 20		L200035	L200035			1
11	Tubo agua curvado / Curver water tube		L200008	L200008			1
12	Espárrago cilindro corto / Stud, bolt cylinder		M01612005	M01612005			4
13	Bulon pistón / Pin. piston		M01419002	MT20716125			2
14	Clip pistón / Clip piston		M01417052	MT20716126			2
15	Aro tipo plano / Piston ring plan		M01417003	MT20716040			1
16	Conjunto pistón / Cpt. piston		M01410003	MT20716020			1
17	Arandela fibra 6x10x1.5/ Washer fiber 6x10x1.5		T4006010	T4006010			1
18	ULS 6x10 / Screw, bolt ULS 6x10		T0506010	T0506010			1
19	Cilindro / Cylinder		MT120016022	MT200016022			1
20	Junta cilindro 0.3 mm. / Gasket cylinder		M04411003	M04411003			1
21	Junta cilindro 0.5 mm. / Gasket cylinder		MT20844000	MT20844000			1
22	Junta cilindro 1 mm. / Gasket cylinder		MT20844010	MT20844010			1
23	Tuerca cilindro M10/150 / Cylinder nut M10/150		M01613001	M01613001			1

Cilindro / Cylinder

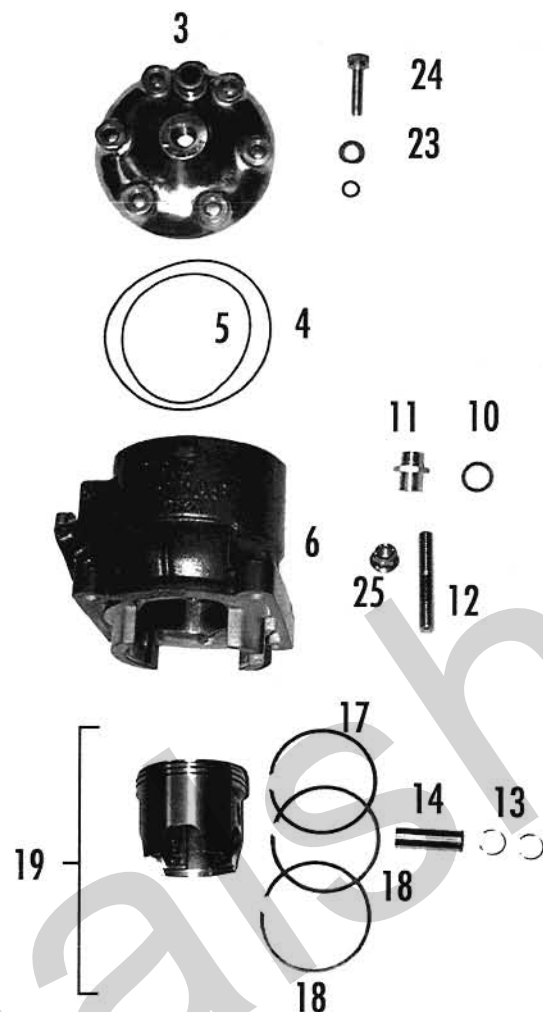

249 cc.

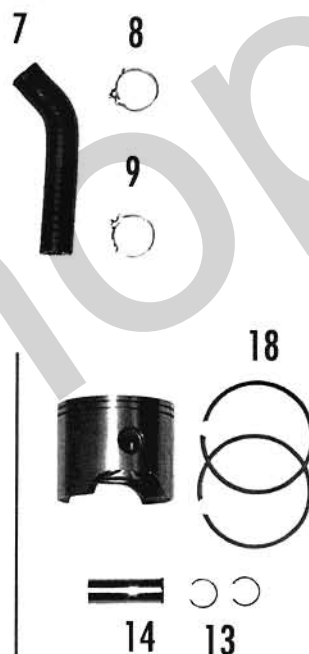

280 cc.



321 cc.

11

Nº	DESCRIPCION	280cc.	125cc.	200cc.	249cc.	321cc.	Cant.
1	Allen 6x25 / screw, bolt allen 6x25					T0306025	6
2	Arandela cobre / Copper washer					T4006713	6
3	Culata trial / Cyl. Head	MT280116000			MT250116000	MT320016000	1
4	Torica culata / O'ring cyl. Ext.	MT27816060			MT27816060	M01619211	1
5	Torica culata interior / O'ring cyl. Int.	M01619215			M01619215	M01619216	1
6	Cilindro / Cylinder	MT280016022			MT250016022	MT320016022	1
7	Tubo radiador-cilindro / Cylinder-radiator water tube	BT27832007			BT27832007	BT27832007	1
8	Abrazadera cobre de 19 / Clamp, clip	L200043			L200043	L200043	1
9	Abrazadera cobre de 20 / Clamp, clip	L200035			L200035	L200035	1
10	Arandela fibra 14x20x2 racord / Washer fibre	M01612026			M01612026	M01612026	1
11	Racord cilindro / Racord cylinder	M01612021			M01612021	M01612021	1
12	Espárrago cilindro largo / Stud, bolt cylinder	M01612003			M01612003	M01612003	4
13	Clip pistón / Clip piston	MT280016126			M01417051	M01417050	2
14	Bulon pistón / Pin. Piston	MT280016125			M01419001	M01419004	1
15	Aro pistón tipo L / Piston ring type L					M01417000	2
16	Conjunto pistón / Cpt. piston					M01410103	1
17	Aro pistón tipo L / Piston ring tipe L				MT25916240		1
18	Aro pistón tipo plano / Piston ring plane	MT280016241			MT25916241		2
19	Conjunto pistón* / Cpt. piston*	MT280016020			MT25916020		1
20	Junta cilindro 0.1 mm. / Gasket cylinder	MT27844010			MT27844010	MT27844010	1
21	Junta cilindro 0.3 mm. / Gasket cylinder	MT27844009			MT27844009	MT27844009	1
22	Junta cilindro 0.5 mm. / Gasket cylinder	MT27844000			MT27844000	MT27844000	1
23	Arandela cobre 6x12 / Washer copper	T4006713			T4006713		6
24	Allen 6x25 / Screw, bolt allen 6x25	T0306025			T0306025		6
25	Tuerca cilindro M10/150 / Cylinder nut	M01613001			M01613001	M01613001	4
	* pistón tipo B / B type piston	MT280016121					1
	* pistón tipo C / C type piston	MT280016122					1
	* pistón tipo D / D type piston	MT280016123					1

Caja láminas / Reed block

125 cc. / 200 cc.

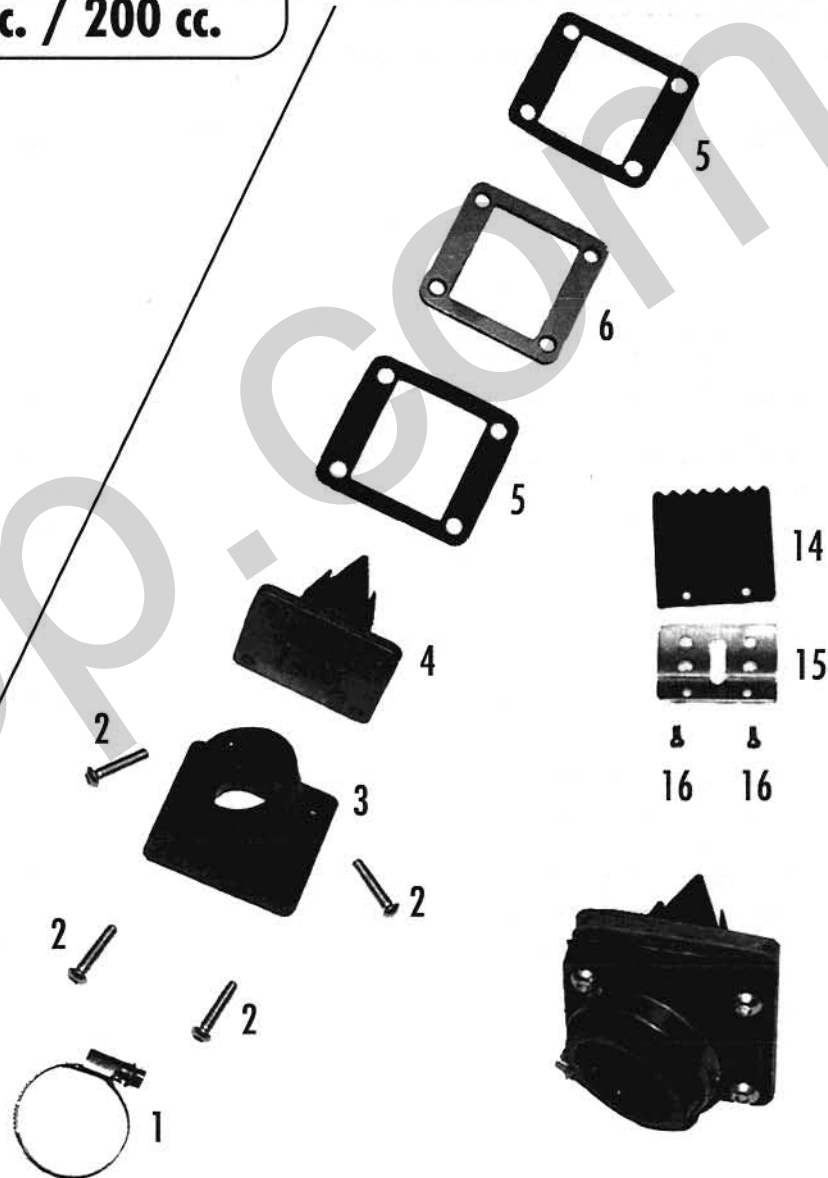
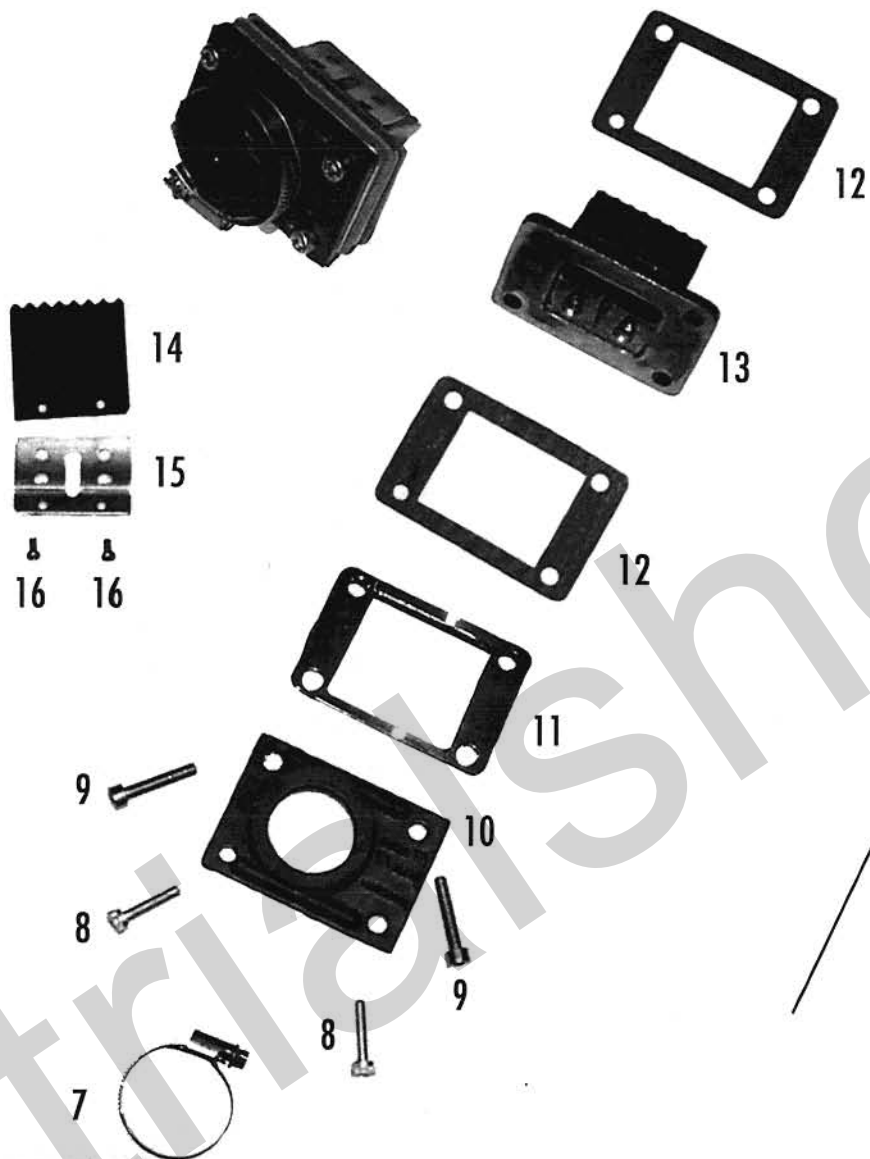

249 cc. / 280 cc. / 321 cc.

12

Nº	DESCRIPCION	280cc.	125cc.	200cc.	249cc.	321cc.	Cant.
1	Abrazadera 30-45 / <i>Clamp 30-45</i>	B640005			B640005	B640005	1
2	ULS 6x25 / <i>Screw, bolt ULS 6x25</i>	T0506025			T0506025	T0506025	4
3	Tubera admisión / <i>Inlet manifold</i>	M01615004			M01615004	M01615004	1
4	Caja de láminas / <i>Reed block assembly</i>	M01617200			M01617200	M01617200	1
5	Juntas tubera / <i>Gasket inlet manifold</i>	M04416003			M04416003	M04416003	1
6	Distan. caja lám. 249-270-321/ <i>Distan. Reed bolck assy.</i>	M01614005			M01614005	M01614005	1
7	Abrazadera 24-40 / <i>Clamp 24-40</i>		B640001	B640001			1
8	Allen 5x20 / <i>Screw, bolt allen 5x20</i>		T0305020	T0305020			2
9	Allen 5x25 / <i>Screw, bolt allen 5x25</i>		T0305025	T0305025			2
10	Tubera admisión 125-200 / <i>Inlet manifold</i>		M01615003	M01615003			1
11	Distan. caja lám. 125-200 / <i>Distan reed block assy. 125-200</i>		M01618000	M01618000			1
12	Juntas tubera 125-200 / <i>Gasket inlet manifold 125-200</i>		M04416002	M04416002			1
13	Caja de láminas 125-200 / <i>Reed block assembly 125-200</i>		M01617000	M01617000			1
14	Juego de láminas / <i>Reeds set</i>	M01616000					1
15	Topes láminas / <i>Rev plate reeds petal</i>	M01616010					2
16	Tornillo philips láminas M4x8 / <i>Screw, bolt philips reeds</i>	T0604008					4

Embrague / Clutch

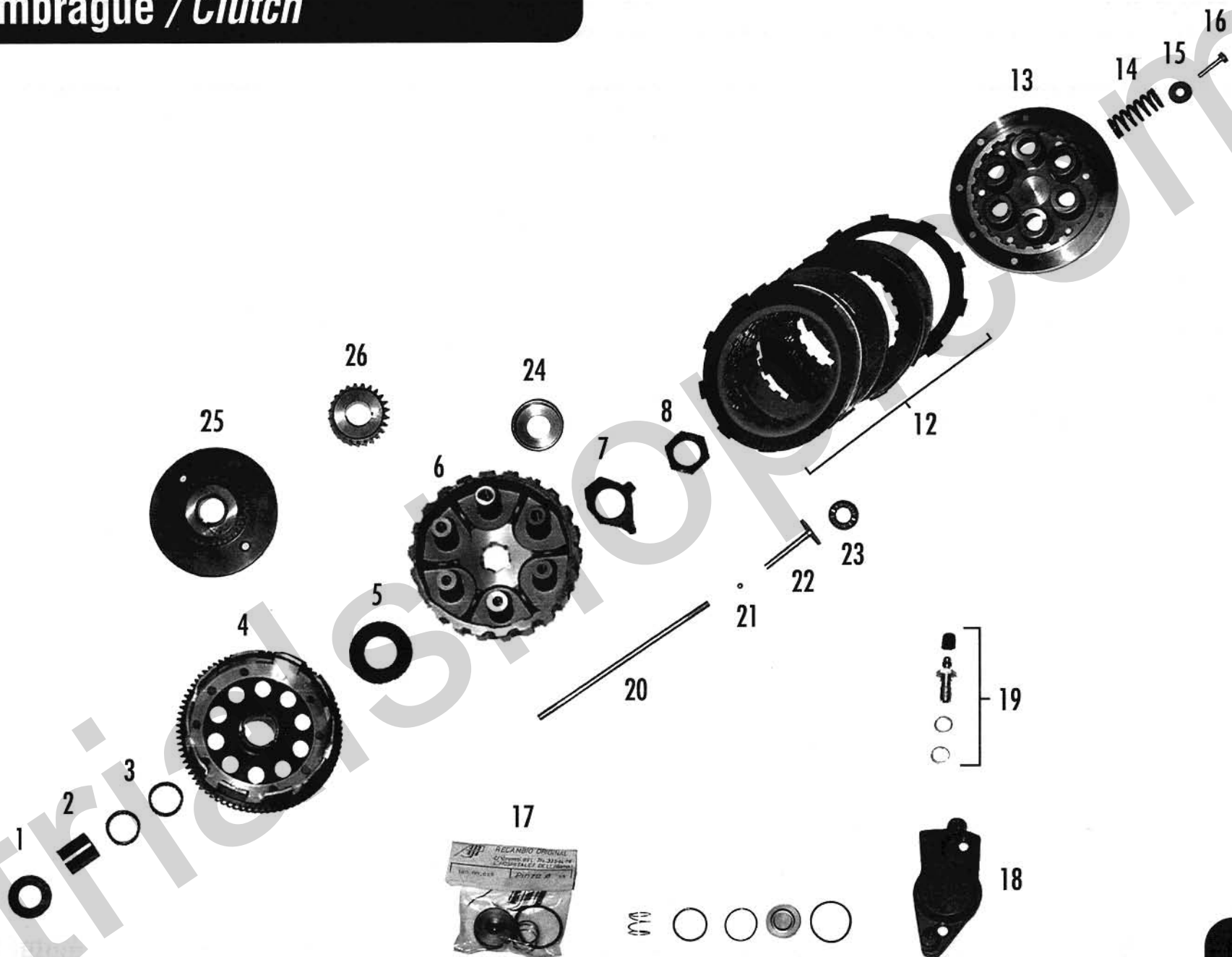

Nº	DESCRIPCION	280cc.	125cc.	200cc.	249cc.	321cc.	Cant.
1	Arandela 20.15x38x3.25 / Washer cover	M03226000					1
2	Casquillo embrague 20x26x28.6 / Pivot, bush clutch	M03224000					1
3	Cojinete agujas K26-30-13 / Bearing needles	M03225000					2
4	Corona embrague / Helical gear set assy	M03210002					1
5	Arandela intermedio 17.5x34x1 / Washer intermediate	M03223000					1
6	Cubo embrague 98 / Hub, clutch	MT27832005					1
7	Arandela fijación cubo / washer lock hub		M03222001	M03222001			1
8	Tuerca fijación cubo bal.piñon / Nut fij. Hub bal. pinion	M03221000					1
12	Cto.discos embrague 98 / Cpt. clutch disk	MT27732050					1
13	Plato embrague 98 / Clutch plate	MT27832006					1
14	Muelle embrague / Clutch spring	M03216002					6
15	Arandela muelle emb. 17x5x1.5 / Washer clutch spring	M03218001					6
16	Hexagonal 5x20 (12.9) DIN 933 / Hexagonal	T0105020					6
17	Kit pinza embrague hidr. / Kit caliper clutch hydraulic	M01059000					1
18	Pinza embrague hidráulico / Caliper clutch hydraulic	M01050000					1
19	Racord pinza embrague hidrau. / Bleed screw, union bolt	M01060000					1
20	Varilla embrague hidráulico / Push rod clutch hydraulic	M03228002					1
21	Bola varilla embrague 5mm / Ball bearing clutch	M03235001					1
22	Bolet varilla embrague / Mushroom adjuster clutch	M03233000					1
23	Coj.prensa embrague AX1022 / Bearing clutch end plate	M03234001					1
24	Casq. Cent. prensa embr. / Bushing centralize clutch press	MT27832052			MT27832052	MT27832052	1
25	Piñón contrapeso / Counterweight pinion	M03210000					1
26	Piñón transmisión primaria / Transmission primary pinion	M03210001					1

Conjunto bomba / *Water pump set*

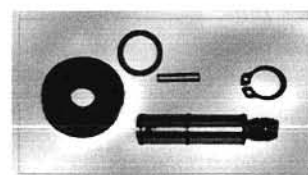
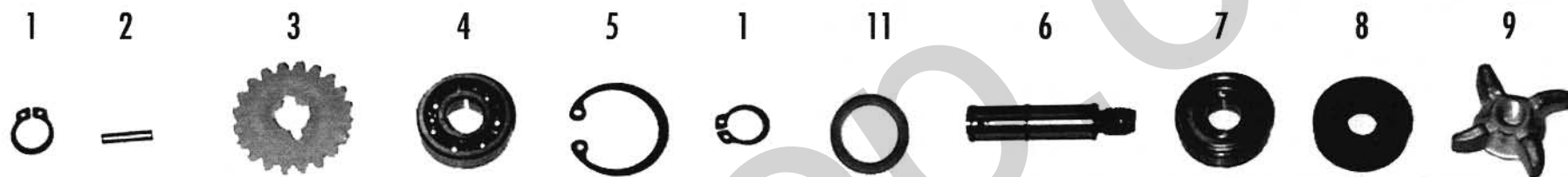

10

Nº	DESCRIPCION	280cc.	125cc.	200cc.	249cc.	321cc.	Cant.
1	Seeger de 10 eje bomba / <i>Spindle pump, seeger 10</i>	M03314011					2
2	Rodillo 3x14 bomba agua/ <i>Pump water roller 3x14</i>	MT27710036					1
3	Piñón mando bomba agua / <i>Control pinion water</i>	M01230000					1
4	Cojinetes turbina 600C3 bom. / <i>Turbine bearing 600C3</i>	M03313000					1
5	Seeger int. 26 gru.tope cojinetes / <i>Int. Seeger 26</i>	M03314012					1
6	Eje turbina 98 / <i>Axle turbine 98</i>	MT27910006					1
7	Cojin. 6000 Z c3 bomb. agua / <i>Bearing water pump</i>	M03313001					1
8	Reten 12*26*7ª duo FPM Viton / <i>Water pump seal</i>	MT27910020					1
9	Turbina / <i>Turbine</i>	M03310000					1
10	Kit eje turbina del 90-97 / <i>Turbine axle kit from 90-97</i>	MT280010106					1
11	Arandela distanciador eje turbina / <i>Turbine axle spacer washer</i>	MT27910027					1

Pedal arranque / *Kickstart*

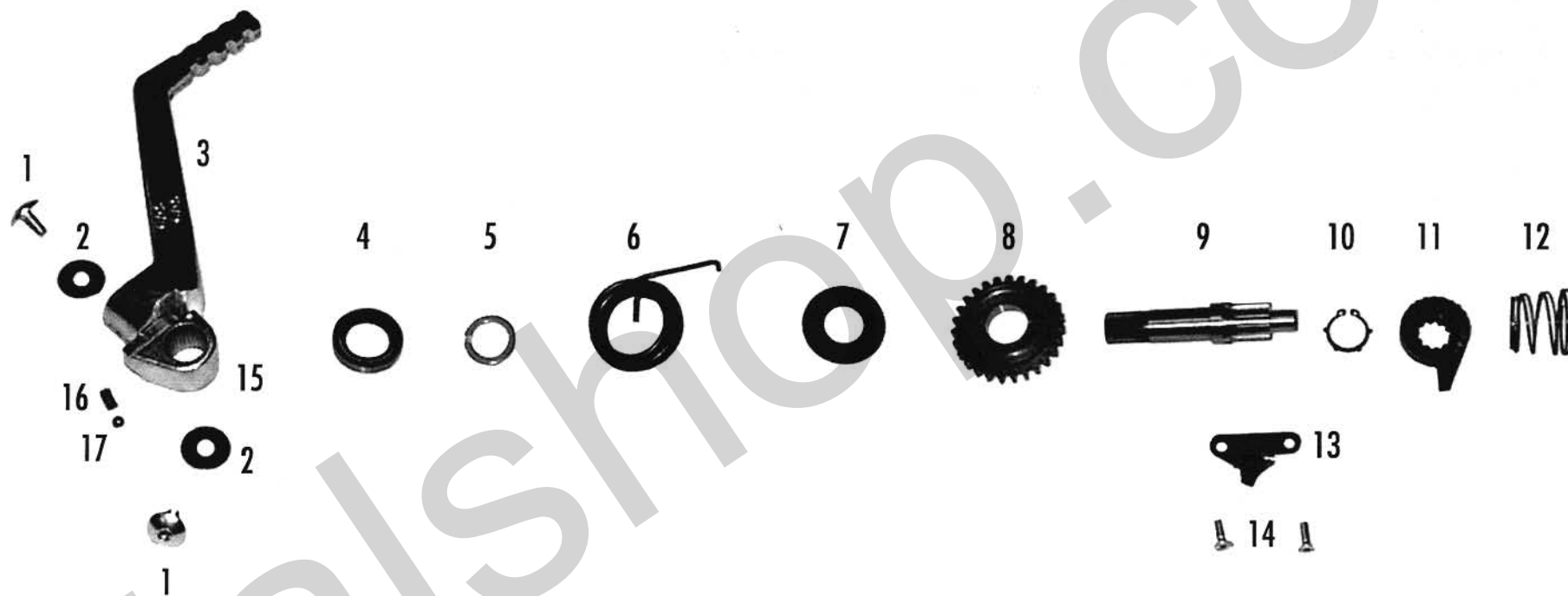

Nº	DESCRIPCION	280cc.	125cc.	200cc.	249cc.	321cc.	Cant.
1	Tornillo 6x12 cabota tork / <i>Screw, bolt allen special</i>	T0316012					2
2	Arandela 6x18x1.5 DIN 9021 / <i>Washer plane 6x18x1.5</i>	T4006018					2
3	Cto.pedal arranque alum.y muñ. / <i>Cpt. Kickstart pedal</i>	ME250036060					1
4	Reten arranque 18-28-7 822N / <i>Oil seal kickstart</i>	M02627001					1
5	Tope aluminio 4.5x18x25 arran. / <i>Top aluminium kickstart</i>	M02612002					1
6	Muelle retorno pedal / <i>Pedal come back spring</i>	MT27836007	M02613001	M02613001	MT27836007	MT27836007	1
7	Arandela arranque 46x18.6x1 / <i>Washer kickstart</i>	M02614002					1
8	Piñón arranque / <i>Pinion kickstart</i>	MT27836002					1
9	Eje arranque 98 / <i>Kickstart axle</i>	MT27836003					1
10	Seeger E20 DIN983 / <i>Seeger E20</i>	MT27836052					1
11	Trinquete arranque / <i>Kickstart pawl</i>	ME250126004					1
12	Muelle trinquete arranque / <i>Kickstart pawl spring</i>	ME25636006					1
13	Platina trinquete arranque 98 / <i>Kickstart pawl worktable</i>	MT27836005					1
14	Hexagonal 5x20 (12.9) DIN 933 / <i>Hexagonal 5x20</i>	T0105020					2
15	Muñequilla pedal arranque / <i>Kickstart trunnion</i>	ME250036061					1
16	Muelle muñequilla / <i>Kickstart base spring</i>	ME250036066					1
17	Bola muñequilla / <i>Kickstart base ball</i>	ME250036062					1

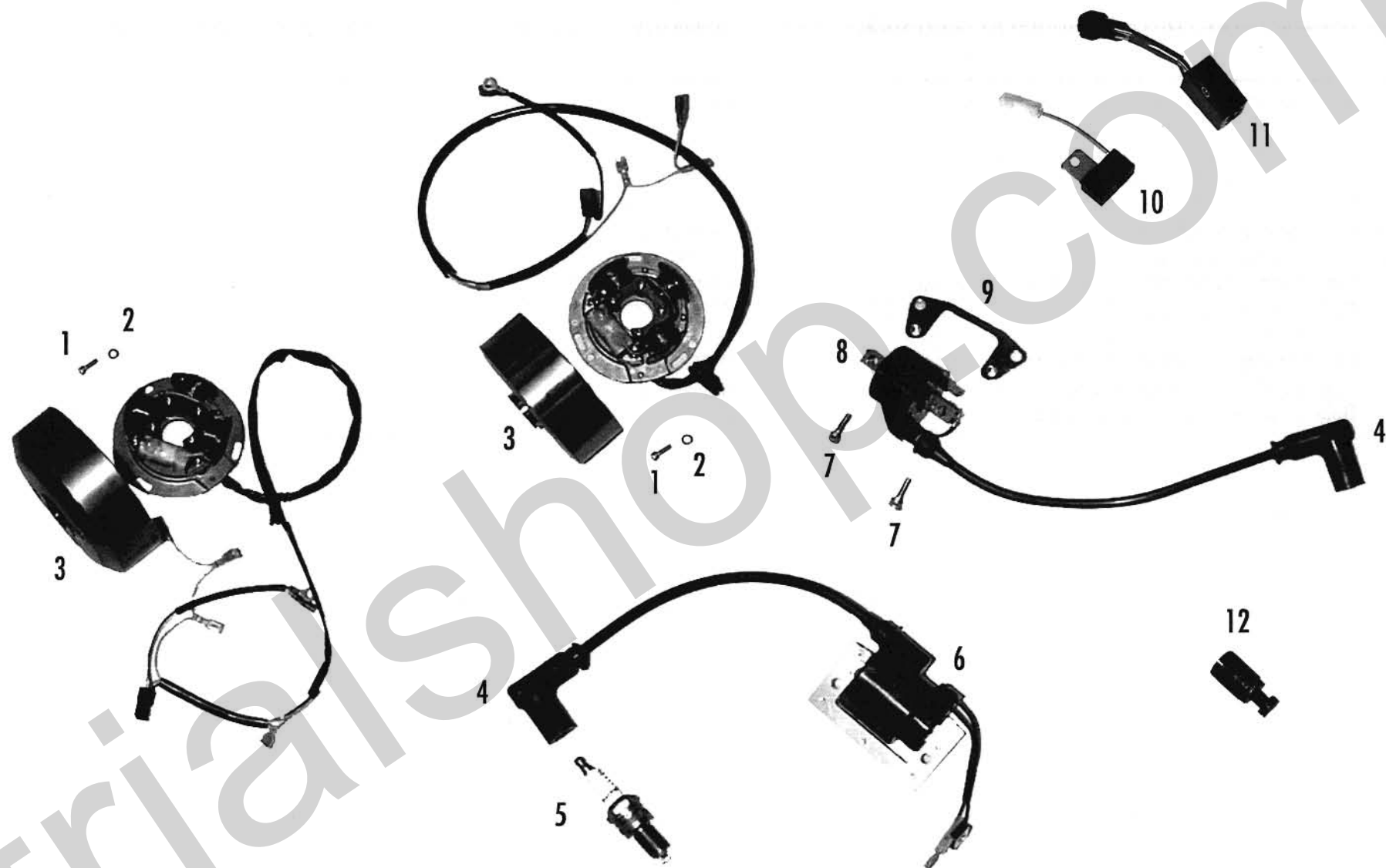

Nº	DESCRIPCION	280cc.	125cc.	200cc.	249cc.	321cc.	Cant.
1	Allen 5x15 8.8 / <i>Screw, bolt allen</i>	T0305015					3
2	Arandela 5x10x1 DIN 125 / <i>Washer 5x10x1</i>	T4005010					3
3	Volante encendido / <i>Ignition comp.</i>	M02810110	M02810120	M02810125	M02810110	M02810110	1
4	Pipa de bujía / <i>Cap. Spark plug</i>	BT27934000					1
5	Bujía NGK BPR5 ES / <i>Spark plug</i>	M04012000					1
6	Bobina 270-321/ <i>Ignition coil 270-321</i>	MT27834006				MT27834006	1
7	Allen 6x14 / <i>Screw, bolt allen</i>		T0306014	T0306014	T0306014		2
8	Bobina 125-200-249/ <i>Ignition coil 125-200-249</i>		M02812110	M02812110	M02812110		1
9	Sop.bobina / <i>Ignition coil support</i>		BT20934026	BT20934026	BT20934026		1
10	Regulador alternador 415 C / <i>Alternator regulator</i>	L300031					1
11	CDI / <i>CDI</i>	M02812103					1
12	Extractor volante magnético / <i>Extractor ignition mag.</i>	M04015001					1

Carburador / Carburetor

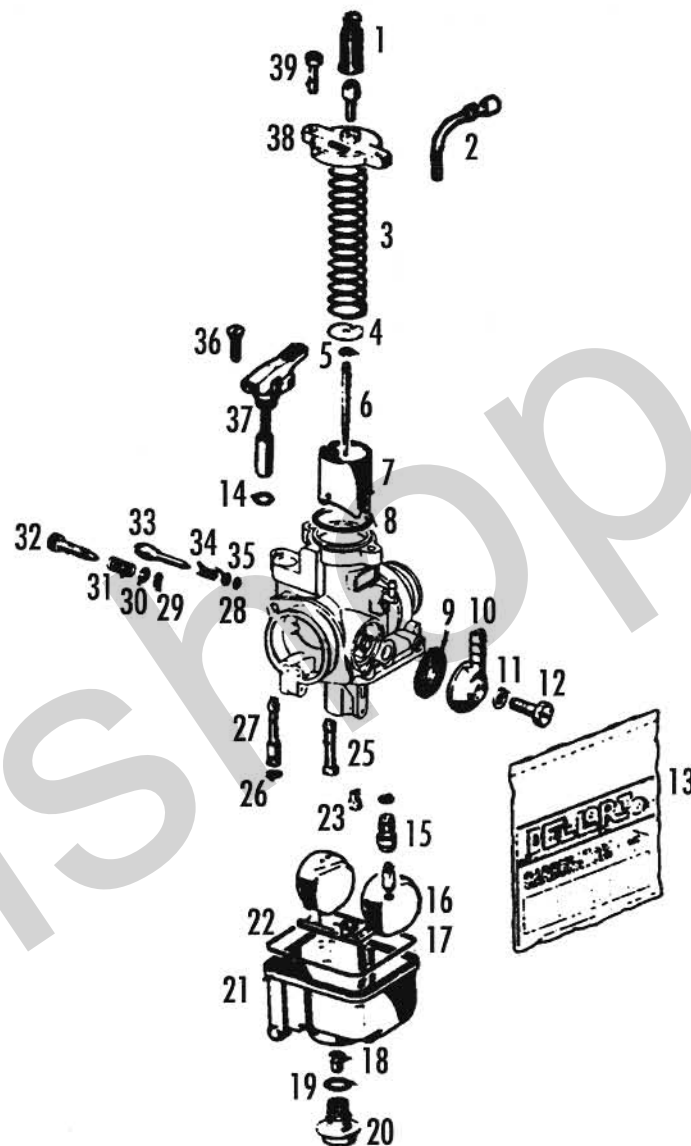

Nº	DESCRIPCION	280cc.	125cc.	200cc.	249cc.	321cc.	Cant.
1	Capuchón tensor cable gas / <i>Adjuster tension cable gas</i>	M09001055					1
2	Tensor cable gas / <i>Tensioner cable gas</i>	M09001032					1
3	Muelle compuerta / <i>Spring slide, valve</i>	M09001015					1
4	Plancha sujeción cable gas / <i>Plate subjection</i>	M09001010					1
5	Clip aguja / <i>Clip. needle</i>	M09001020					1
6	Aguja D36 3º punto / <i>Needle D36</i>	M09003136	M09003136	M09003136	M09003136	Aguja D34	1
7	Compuerta D-60 / <i>Slide, valve D-60</i>	M09002060	M09002050	M09002050	M09002060	M09002060	1
8	Tórica tapa carburador / <i>O'ring cover carburettor</i>	M09001050					1
9	Junta pipeta gasolina / <i>Pipette fuel seal</i>	M09001095					1
10	Pipeta entrada gasolina / <i>Pipette entry fuel</i>	M09001135					1
11	Junta tornillo pipeta / <i>Gasket screw, bolt pipette</i>	M09001100					1
12	Tornillo pipeta / <i>Screw, bolt pipette</i>	M09001140					1
13	Kit juntas carburador / <i>Kit gasket carburettor</i>	M09001101					1
14	Tóricas starter / <i>O'rings starter</i>	M09001065					1
15	Válvula flotador / <i>Float valve</i>	M09001200					1
16	Flotador 2x2, 8gr. / <i>Float 2x2, 8gr.</i>	M09008036					2
17	Eje flotador / <i>Float axle</i>	M09001145					1
18	Chicle principal 118 / <i>Main jet</i>	M09006120	M09006116	M09006116	M09006118	M09006118	1
19	Tórica tapón cubeta / <i>O'ring cover dish</i>	M09001090					1
20	Tapón cubeta gasolina / <i>Cover dish fuel</i>	M09001155					1
21	Cubeta gasolina / <i>Fuel dish</i>	M09001150					1
22	Tórica cubeta gasolina / <i>O'ring fuel dish</i>	M09001085					1
23	Chicle ralenti 30 / <i>Jet, slow 30</i>	M09004031	M09004036	M09004036	M09004030	M09004033	1
24	Carburador PHBL 26 / <i>Carburettor PHBL 26</i>	MT28009000	MT20990000	MT20990000	MT25990000	MT32990000	1
25	Emulsor / <i>Needle jet</i>	M09005271	M09005268	M09005268	M09005271	M09005271	1
26	Tórica chicle starter / <i>O'ring jet starter</i>	M09001070					1
27	Chicle starter 60 / <i>Jet starter 60</i>	M09007060					1
28	Tórica tornillo regulador aire / <i>O'ring screw, bolt reg. air</i>	M09001075					1
29	Tórica torn. reg. Comp. / <i>O'ring screw, bolt reg. Slide valve</i>	M09001060					1

Nº	DESCRIPCION	280cc.	125cc.	200cc.	249cc.	321cc.	Cant.
30	Arand. tornillo reg. Compt. / <i>Washer screw reg. Slide, valve</i>	M09001045					1
31	Muelle tornillo reg. Comp. / <i>Spring screw,, bolt reg. slide</i>	M09001040					1
32	Tornillo regulador compuerta / <i>Screw, bolt reg. slide</i>	M09001035					1
33	Tornillo reg. Entrada aire / <i>Screw, bolt reg. entrance</i>	M09001115					1
34	Muelle tornillo regulador aire / <i>Spring screw, bolt reg. air</i>	M09001120					1
35	Arandela torn. Reg. Aire / <i>Washer screw, bolt reg. air</i>	M09001125					1
36	Tornillo sujeción starter / <i>Screw, bolt subjection starter</i>	M09001110					1
37	Mando starter / <i>Control starter</i>	M09001105					1
38	Tapa carburador / <i>Cover carburettor</i>	M09001156					1
39	Tornillo tapa carburador / <i>Screw, bolt cover carburettor</i>	M09001025					2